

# RELATÓRIO DE ESGOTAMENTO SANITÁRIO MUNICIPAL

Rubinéia

SP

## ATLAS ESGOTOS Despoluição de Bacias Hidrográficas

2017

MINISTÉRIO DAS  
CIDADES



Município  UF  Código IBGE

População urbana		Prestador dos serviços	
Atual (2013)	Estimada (2035)	SABESP	Companhia de Saneamento Básico do Estado de São Paulo
2.483	2.738		

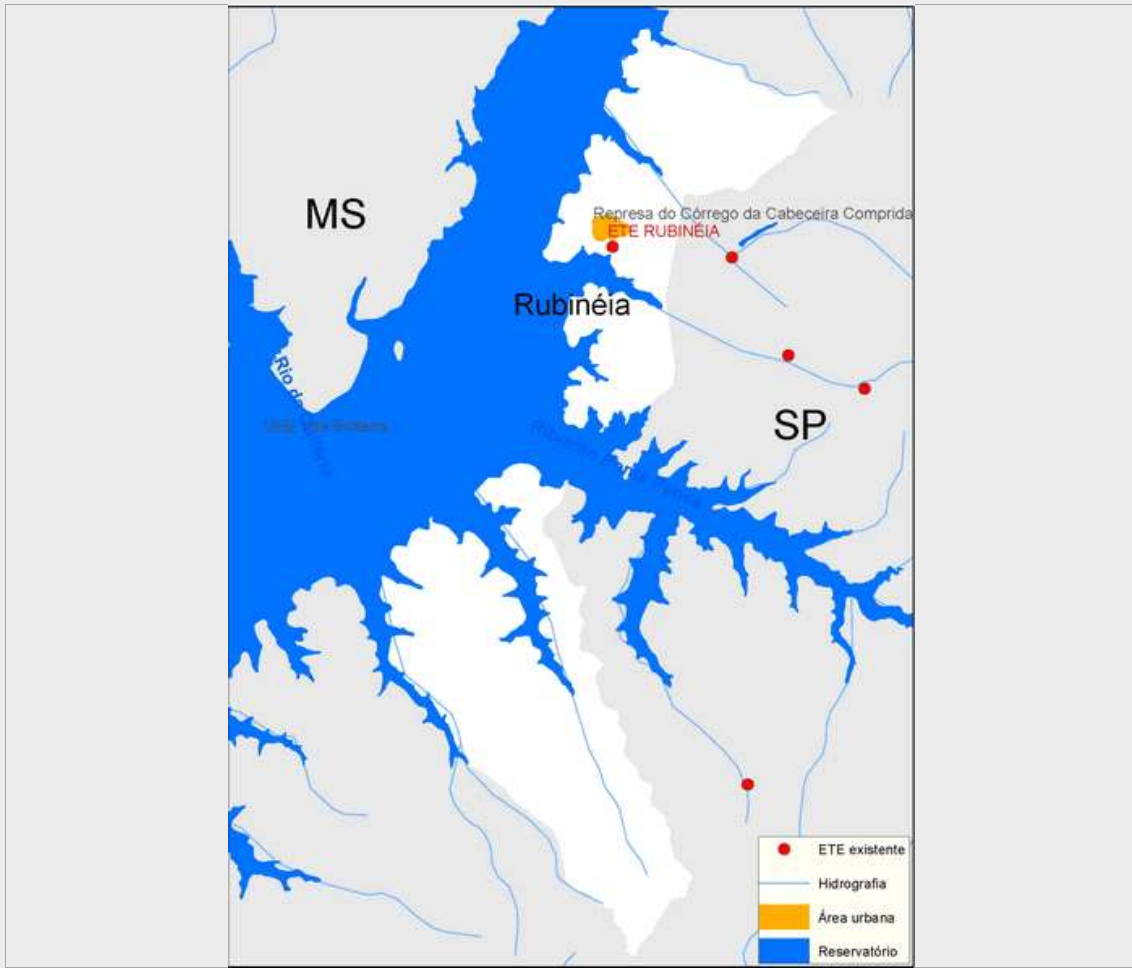

### Sistema de esgotamento sanitário atual (2013)

Parcela dos esgotos	Índice de atendimento	Vazão (L/s)	Carga Gerada (Kg DBO/dia)	Carga Lançada (Kg DBO/dia)
Sem coleta e sem tratamento	24,7%	1,4	39	39
Soluções individuais	8,2%	0,5	13	5,2
Com coleta e sem tratamento	0,0%	0,0	0,0	0,0
Com coleta e com tratamento	67,1%	3,9	105,9	26,5
		5,8	158,0	70,7

### Alternativas técnicas e investimentos estimados (2035)

	Carga orgânica (Kg DBO/dia)		Índice de atendimento	Remoção de DBO (Análise preliminar)	Requerimentos adicionais	
	Afluente	Lançada			Atenção para Fósforo	Atenção para Nitrogênio
Soluções individuais	0,0	0,0	0,0%	Tratamento secundário convencional	Atenção para Fósforo	Não
Estações de tratamento	147,9	29,6	100,0%		Atenção para Nitrogênio	Não

### Investimentos Estimados

Coleta	R\$ 1.452.536,05	Estação de tratamento	R\$ 128.839,91	Total	R\$ 1.581.375,96
--------	------------------	-----------------------	----------------	-------	------------------

## Listagem das estações de tratamento existentes e planejadas/estudadas

### Estações de tratamento existentes (2013)

ETE RUBINÉIA

### Estações de tratamento planejadas (2035) - Preliminar

ETE ESMERALDA

ETE RUBINÉIA

# ANEXO 1: Informações sobre as estações de tratamento existentes, planejadas e avaliadas - Análise preliminar

## Rubinéia

### ESTAÇÃO DE TRATAMENTO EXISTENTE (2013)

Características da ETE			
Nome	ETE RUBINÉIA	População atendida	1.962
Processo	LAGOA FACULTATIVA		
Eficiência adotada	75,0%	Status	Ativa
		Sistema integrado	NÃO
Características do efluente			
Vazão afluente (L/s)	3,9	Carga afluente (Kg DBO/dia)	105,9
		Carga lançada (Kg DBO/dia)	26,5
Características do corpo receptor			
Nome	Não disponível na base hidrográfica utilizada		
Vazão de referência (L/s)	240,0	Classe de enquadramento adotada	3

### ESTAÇÃO DE TRATAMENTO ANALISADA (2035) - PRELIMINAR

Características da ETE			
Nome	ETE RUBINÉIA	População atendida	2.357
Processo de referência	Lagoa facultativa + Lagoa de maturação		
Eficiência adotada	80,0%	Sistema integrado	NÃO
Características do efluente			
Vazão afluente (L/s)	3,8	Carga afluente (Kg DBO/dia)	127,3
		Carga lançada (Kg DBO/dia)	25,5
Características do corpo receptor			
Nome	Não disponível na base hidrográfica utilizada		
Vazão de referência (L/s)	240,0	Classe de enquadramento adotada	3

### ESTAÇÃO DE TRATAMENTO ANALISADA (2035) - PRELIMINAR

Características da ETE			
Nome	ETE ESMERALDA	População atendida	381
Processo de referência	Lagoa facultativa + Lagoa de maturação		
Eficiência adotada	80,0%	Sistema integrado	NÃO
Características do efluente			
Vazão afluente (L/s)	0,6	Carga afluente (Kg DBO/dia)	20,6
		Carga lançada (Kg DBO/dia)	4,1
Características do corpo receptor			
Nome	Não disponível na base hidrográfica utilizada		
Vazão de referência (L/s)	240,0	Classe de enquadramento adotada	3