

RELATÓRIO DE ESGOTAMENTO SANITÁRIO MUNICIPAL

Caconde

SP

ATLAS ESGOTOS Despoluição de Bacias Hidrográficas

2017

MINISTÉRIO DAS
CIDADES



Município UF Código IBGE

População urbana		Prestador dos serviços	
Atual (2013)	Estimada (2035)	PM	Prefeitura Municipal de Caconde
12.904	14.908		

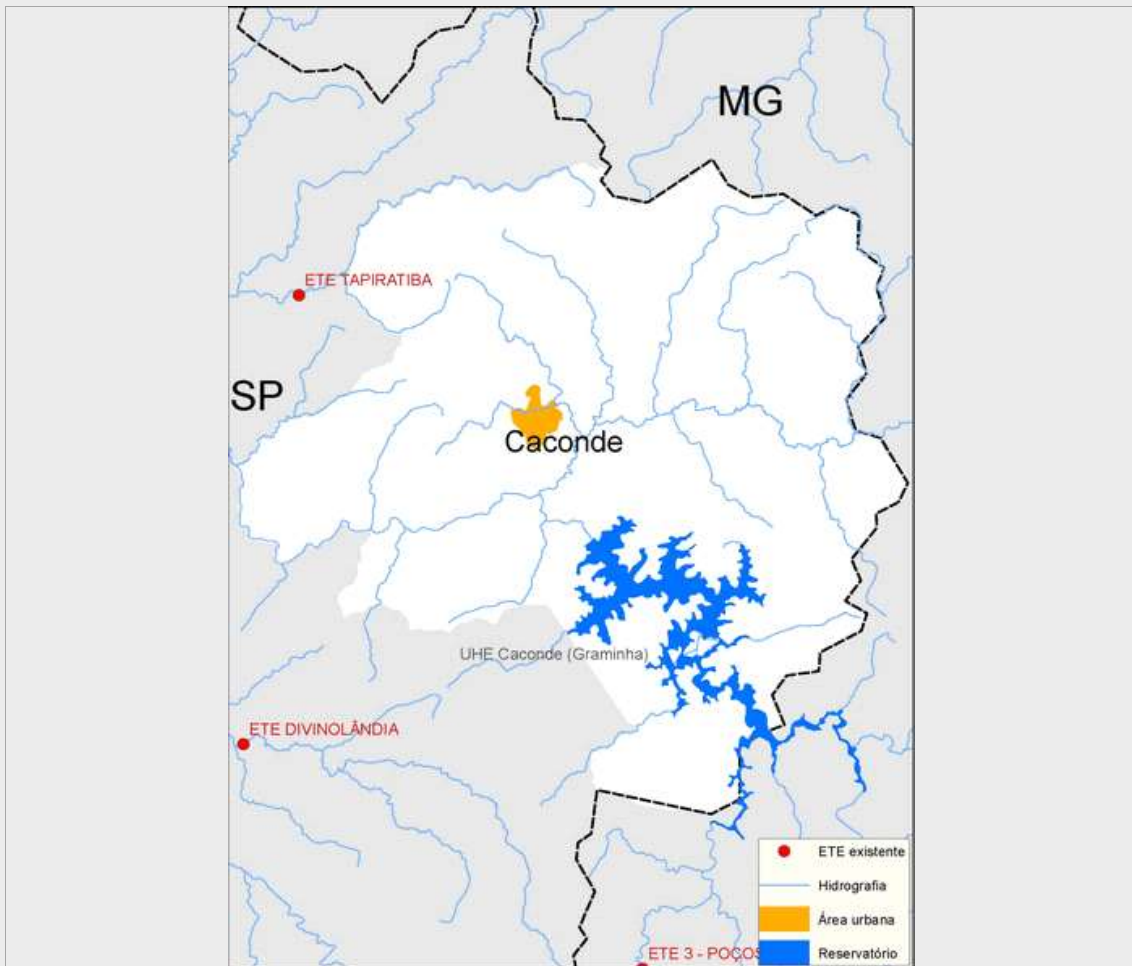

Sistema de esgotamento sanitário atual (2013)

Parcela dos esgotos	Índice de atendimento	Vazão (L/s)	Carga Gerada (Kg DBO/dia)	Carga Lançada (Kg DBO/dia)
Sem coleta e sem tratamento	7,7%	1	53,4	53,4
Soluções individuais	0,5%	0,1	3,7	1,5
Com coleta e sem tratamento	91,8%	11,8	639,7	639,7
Com coleta e com tratamento	0,0%	0,0	0,0	0,0
		12,9	696,8	694,6

Alternativas técnicas e investimentos estimados (2035)

	Carga orgânica (Kg DBO/dia)		Índice de atendimento	Remoção de DBO (Análise preliminar)	Requerimentos adicionais	
	Afluente	Lançada			Atenção para Fósforo	Atenção para Nitrogênio
Soluções individuais	0,0	0,0	0,0%	Tratamento secundário avançado	Atenção para Fósforo	Sim
Estações de tratamento	805,0	160,7	100,0%		Atenção para Nitrogênio	Não

Investimentos Estimados

Coleta	R\$ 3.735.220,73	Estação de tratamento	R\$ 2.965.411,59	Total	R\$ 6.700.632,33
--------	------------------	-----------------------	------------------	-------	------------------

Listagem das estações de tratamento existentes e planejadas/estudadas

Estações de tratamento existentes (2013)

ETE não identificada

Estações de tratamento planejadas (2035) - Preliminar

ETE CACONDE I

ETE CACONDE II

ANEXO 1: Informações sobre as estações de tratamento existentes, planejadas e avaliadas - Análise preliminar

Caconde

ESTAÇÃO DE TRATAMENTO ANALISADA (2035) - PRELIMINAR

Características da ETE

Nome	ETE CACONDE I	População atendida	1.381
Processo de referência	Lagoa anaeróbia + Lagoa facultativa		
Eficiência adotada	79,9%	Sistema integrado	NÃO

Características do efluente

Vazão afluente (L/s)	1,4	Carga afluente (Kg DBO/dia)	74,6	Carga lançada (Kg DBO/dia)	15,0
----------------------	-----	-----------------------------	------	----------------------------	------

Características do corpo receptor

Nome	Ribeirão Bom Jesus		
Vazão de referência (L/s)	1.055,4	Classe de enquadramento adotada	2

ESTAÇÃO DE TRATAMENTO ANALISADA (2035) - PRELIMINAR

Características da ETE

Nome	ETE CACONDE II	População atendida	13.527
Processo de referência	Lagoa facultativa		
Eficiência adotada	80,1%	Sistema integrado	NÃO

Características do efluente

Vazão afluente (L/s)	13,5	Carga afluente (Kg DBO/dia)	730,5	Carga lançada (Kg DBO/dia)	145,7
----------------------	------	-----------------------------	-------	----------------------------	-------

Características do corpo receptor

Nome	Rio Bom Jesus		
Vazão de referência (L/s)	3.041,2	Classe de enquadramento adotada	2