

RELATÓRIO DE ESGOTAMENTO SANITÁRIO MUNICIPAL

Normandia

RR

ATLAS ESGOTOS Despoluição de Bacias Hidrográficas

2017

MINISTÉRIO DAS
CIDADES



| | | | | | | |
|-------------------------|-----------------|----|-----------------------------------|-----------|--------------------|---------|
| Município | Normandia | | UF | RR | Código IBGE | 1400407 |
| População urbana | | | Prestador dos serviços | | | |
| Atual (2013) | Estimada (2035) | PM | Prefeitura Municipal de Normandia | | | |
| 2.521 | 4.356 | | | | | |

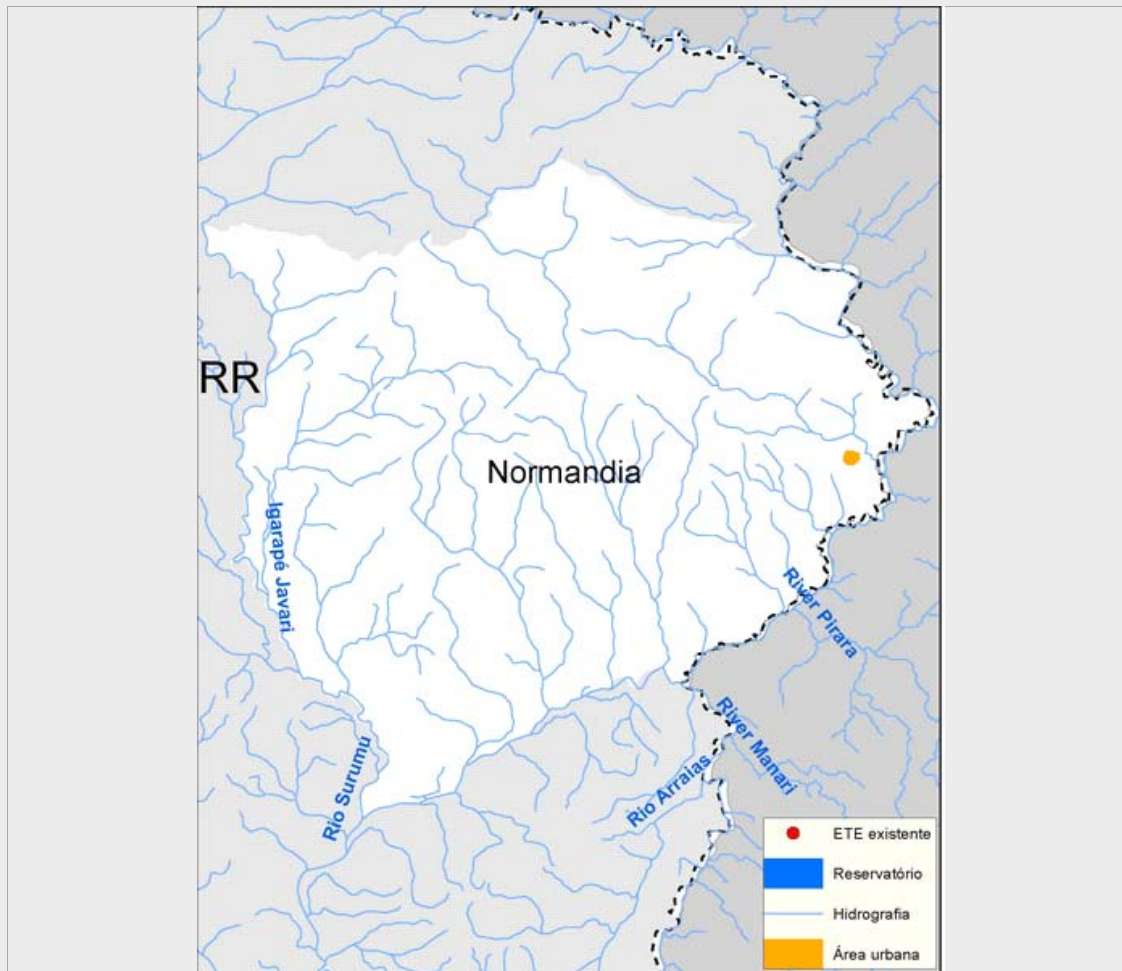

Sistema de esgotamento sanitário atual (2013)

| Parcela dos esgotos | Índice de atendimento | Vazão (L/s) | Carga Gerada (Kg DBO/dia) | Carga Lançada (Kg DBO/dia) |
|-----------------------------|-----------------------|-------------|---------------------------|----------------------------|
| Sem coleta e sem tratamento | 59,8% | 2,2 | 81,4 | 81,4 |
| Soluções individuais | 39,3% | 1,4 | 53,4 | 21,4 |
| Com coleta e sem tratamento | 1,0% | 0,0 | 1,4 | 1,4 |
| Com coleta e com tratamento | 0,0% | 0,0 | 0,0 | 0,0 |
| | | 3,6 | 136,1 | 104,1 |

Alternativas técnicas e investimentos estimados (2035)

| | Carga orgânica (Kg DBO/dia) | | Índice de atendimento | Remoção de DBO (Análise preliminar) | Requerimentos adicionais | |
|------------------------|-----------------------------|---------|-----------------------|-------------------------------------|--------------------------|-----|
| | Afluente | Lançada | | | Atenção para Fósforo | Não |
| Soluções individuais | 23,5 | 9,4 | 10,0% | Tratamento secundário convencional | Atenção para Fósforo | Não |
| Estações de tratamento | 211,7 | 84,7 | 90,0% | | Atenção para Nitrogênio | Não |

Investimentos Estimados

| | | | | | |
|--------|------------------|-----------------------|----------------|-------|------------------|
| Coleta | R\$ 6.302.619,13 | Estação de tratamento | R\$ 897.772,67 | Total | R\$ 7.200.391,80 |
|--------|------------------|-----------------------|----------------|-------|------------------|

Listagem das estações de tratamento existentes e planejadas/estudadas

Estações de tratamento existentes (2013)

ETE não identificada

Estações de tratamento planejadas (2035) - Preliminar

ETE NORMANDIA (solução estudada na modelagem)

ANEXO 1: Informações sobre as estações de tratamento existentes, planejadas e avaliadas - Análise preliminar

Normandia

ESTAÇÃO DE TRATAMENTO ANALISADA (2035) - PRELIMINAR

Características da ETE

| | | | |
|------------------------|---|--------------------|-------|
| Nome | ETE NORMANDIA (solução estudada na modelagem) | População atendida | 3.920 |
| Processo de referência | Reator Anaeróbio | | |
| Eficiência adotada | 60,0% | Sistema integrado | NÃO |

Características do efluente

| | | | | | |
|----------------------|-----|-----------------------------|-------|----------------------------|------|
| Vazão afluente (L/s) | 8,2 | Carga afluente (Kg DBO/dia) | 211,7 | Carga lançada (Kg DBO/dia) | 84,7 |
|----------------------|-----|-----------------------------|-------|----------------------------|------|

Características do corpo receptor

| | | | |
|---------------------------|------------------|---------------------------------|---|
| Nome | Igarapé Uanamará | | |
| Vazão de referência (L/s) | 926,7 | Classe de enquadramento adotada | 2 |