

RELATÓRIO DE ESGOTAMENTO SANITÁRIO MUNICIPAL

Amajari

RR

ATLAS ESGOTOS Despoluição de Bacias Hidrográficas

2017

MINISTÉRIO DAS
CIDADES



Município	Amajari		UF	RR	Código IBGE	1400027
População urbana		Prestador dos serviços				
Atual (2013)	Estimada (2035)	PM	Prefeitura Municipal de Amajari			
1.363	2.175					

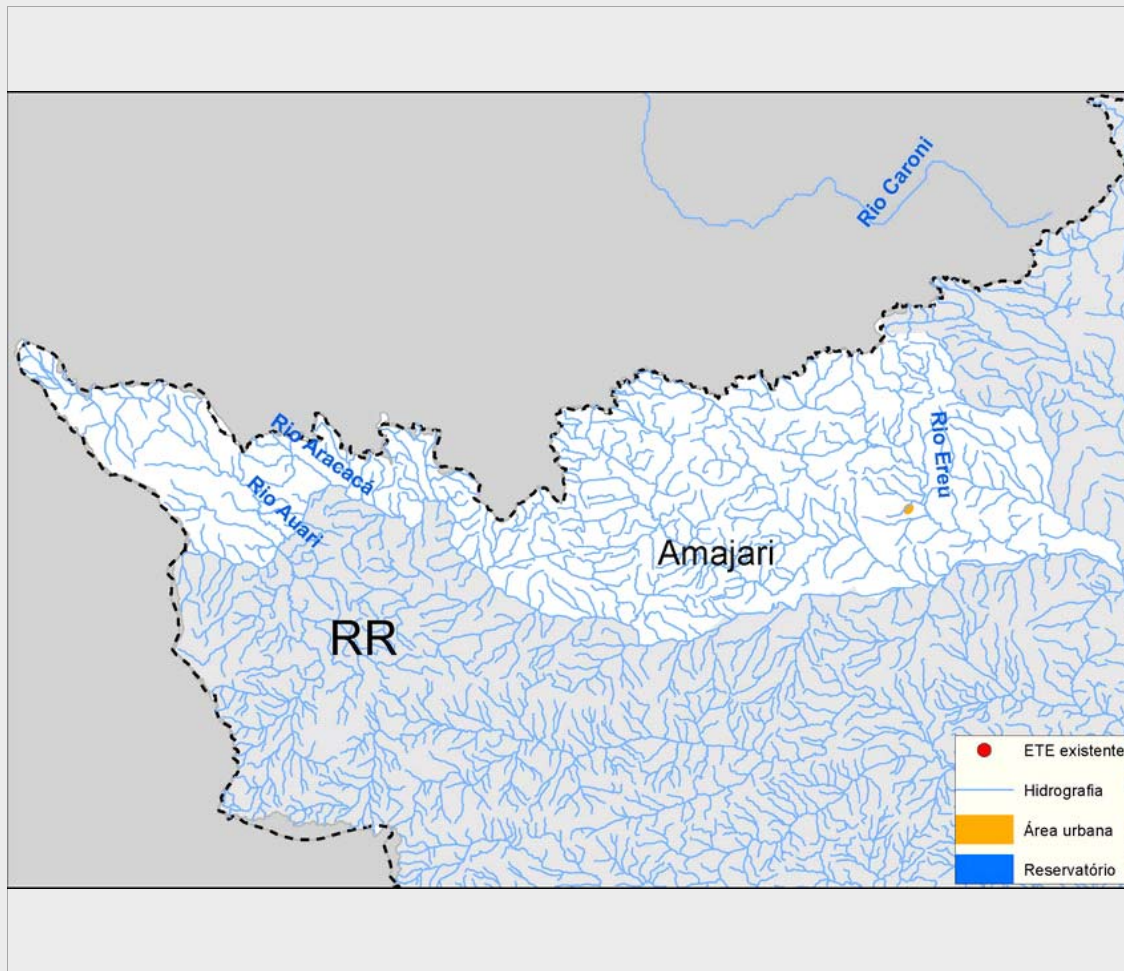

Sistema de esgotamento sanitário atual (2013)

Parcela dos esgotos	Índice de atendimento	Vazão (L/s)	Carga Gerada (Kg DBO/dia)	Carga Lançada (Kg DBO/dia)
Sem coleta e sem tratamento	99,9%	1,2	73,5	73,5
Soluções individuais	0,0%	0	0	0
Com coleta e sem tratamento	0,1%	0,0	0,1	0,1
Com coleta e com tratamento	0,0%	0,0	0,0	0,0
		1,2	73,6	73,6

Alternativas técnicas e investimentos estimados (2035)

	Carga orgânica (Kg DBO/dia)		Índice de atendimento	Remoção de DBO (Análise preliminar)	Requerimentos adicionais	
	Afluente	Lançada			Atenção para Fósforo	Não
Soluções individuais	11,8	4,7	10,0%	Tratamento secundário convencional	Atenção para Nitrogênio	Não
Estações de tratamento	105,8	42,3	90,0%			

Investimentos Estimados

Coleta	R\$ 3.164.764,02	Estação de tratamento	R\$ 448.173,83	Total	R\$ 3.612.937,85
--------	------------------	-----------------------	----------------	-------	------------------

Listagem das estações de tratamento existentes e planejadas/estudadas

Estações de tratamento existentes (2013)

ETE não identificada

Estações de tratamento planejadas (2035) - Preliminar

ETE AMAJARI (solução estudada na modelagem)

ANEXO 1: Informações sobre as estações de tratamento existentes, planejadas e avaliadas - Análise preliminar

Amajari

ESTAÇÃO DE TRATAMENTO ANALISADA (2035) - PRELIMINAR

Características da ETE

Nome	ETE AMAJARI (solução estudada na modelagem)	População atendida	1.958
Processo de referência	Reator Anaeróbio		
Eficiência adotada	60,0%	Sistema integrado	NÃO

Características do efluente

Vazão afluente (L/s)	4,1	Carga afluente (Kg DBO/dia)	105,7	Carga lançada (Kg DBO/dia)	42,3
----------------------	-----	-----------------------------	-------	----------------------------	------

Características do corpo receptor

Nome	Igarapé Mapuruaba		
Vazão de referência (L/s)	926,6	Classe de enquadramento adotada	2