

# RELATÓRIO DE ESGOTAMENTO SANITÁRIO MUNICIPAL

Tangará

RN

## ATLAS ESGOTOS Despoluição de Bacias Hidrográficas

2017

MINISTÉRIO DAS  
**CIDADES**



<b>Município</b>	Tangará		<b>UF</b>	RN	<b>Código IBGE</b>	2414001
<b>População urbana</b>		<b>Prestador dos serviços</b>				
Atual (2013)	Estimada (2035)	PM	Prefeitura Municipal de Tangará			
10.421	14.021					

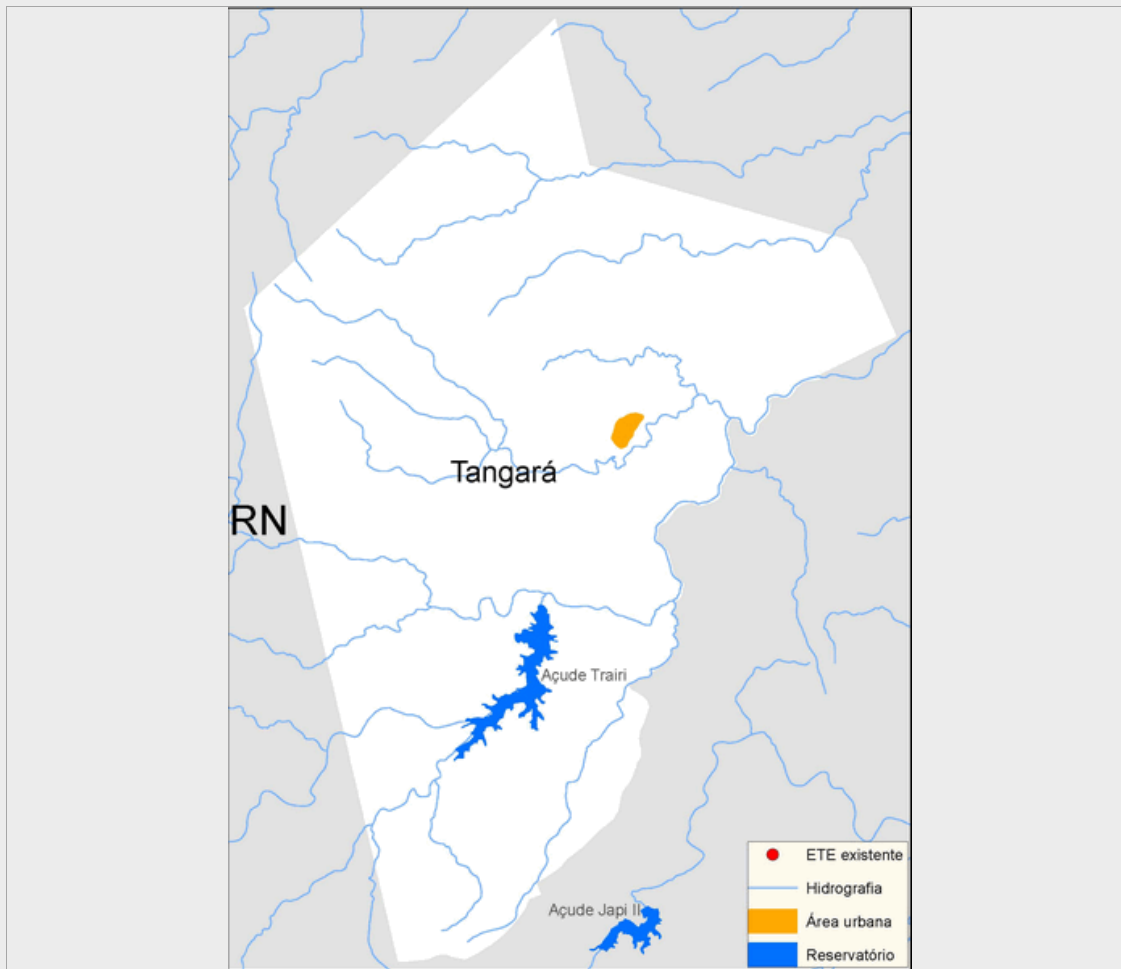

### Sistema de esgotamento sanitário atual (2013)

Parcela dos esgotos	Índice de atendimento	Vazão (L/s)	Carga Gerada (Kg DBO/dia)	Carga Lançada (Kg DBO/dia)
Sem coleta e sem tratamento	8,4%	0,7	47,2	47,2
Soluções individuais	14,0%	1,2	78,9	31,6
Com coleta e sem tratamento	77,6%	6,9	436,6	436,6
Com coleta e com tratamento	0,0%	0,0	0,0	0,0
		8,9	562,7	515,4

### Alternativas técnicas e investimentos estimados (2035)

	Carga orgânica (Kg DBO/dia)		Índice de atendimento	Remoção de DBO (Análise preliminar)	Requerimentos adicionais	
	Afluente	Lançada			Atenção para Fósforo	Não
Soluções individuais	75,7	30,3	10,0%	Corpo receptor intermitente ou efêmero (Requer alta remoção de patógenos)	Atenção para Fósforo	Não
Estações de tratamento	681,4	136,3	90,0%		Atenção para Nitrogênio	Não

### Investimentos Estimados

Coleta	R\$ 5.511.568,21	Estação de tratamento	R\$ 2.622.576,08	Total	R\$ 8.134.144,30
--------	------------------	-----------------------	------------------	-------	------------------

## Listagem das estações de tratamento existentes e planejadas/estudadas

Estações de tratamento existentes (2013)

ETE não identificada

Estações de tratamento planejadas (2035) - Preliminar

ETE TANGARÁ - RN (solução estudada na modelagem)

# ANEXO 1: Informações sobre as estações de tratamento existentes, planejadas e avaliadas - Análise preliminar

Tangará

## ESTAÇÃO DE TRATAMENTO ANALISADA (2035) - PRELIMINAR

### Características da ETE

Nome	ETE TANGARÁ - RN (solução estudada na modelagem)	População atendida	12.619
Processo de referência	Lagoa Anaeróbia + Facultativa + Maturação		
Eficiência adotada	80,0%	Sistema integrado	NÃO

### Características do efluente

Vazão afluyente (L/s)	26,3	Carga afluyente (Kg DBO/dia)	681,4	Carga lançada (Kg DBO/dia)	136,3
-----------------------	------	------------------------------	-------	----------------------------	-------

### Características do corpo receptor

Nome	Não disponível na base hidrográfica utilizada		
Vazão de referência (L/s)	4,1	Classe de enquadramento adotada	2