

RELATÓRIO DE ESGOTAMENTO SANITÁRIO MUNICIPAL

Severiano Melo

RN

ATLAS ESGOTOS Despoluição de Bacias Hidrográficas

2017

MINISTÉRIO DAS
CIDADES



Município	Severiano Melo		UF	RN	Código IBGE	2413607
População urbana			Prestador dos serviços			
Atual (2013)	Estimada (2035)	PM	Prefeitura Municipal de Severiano Melo			
1.721	2.758					

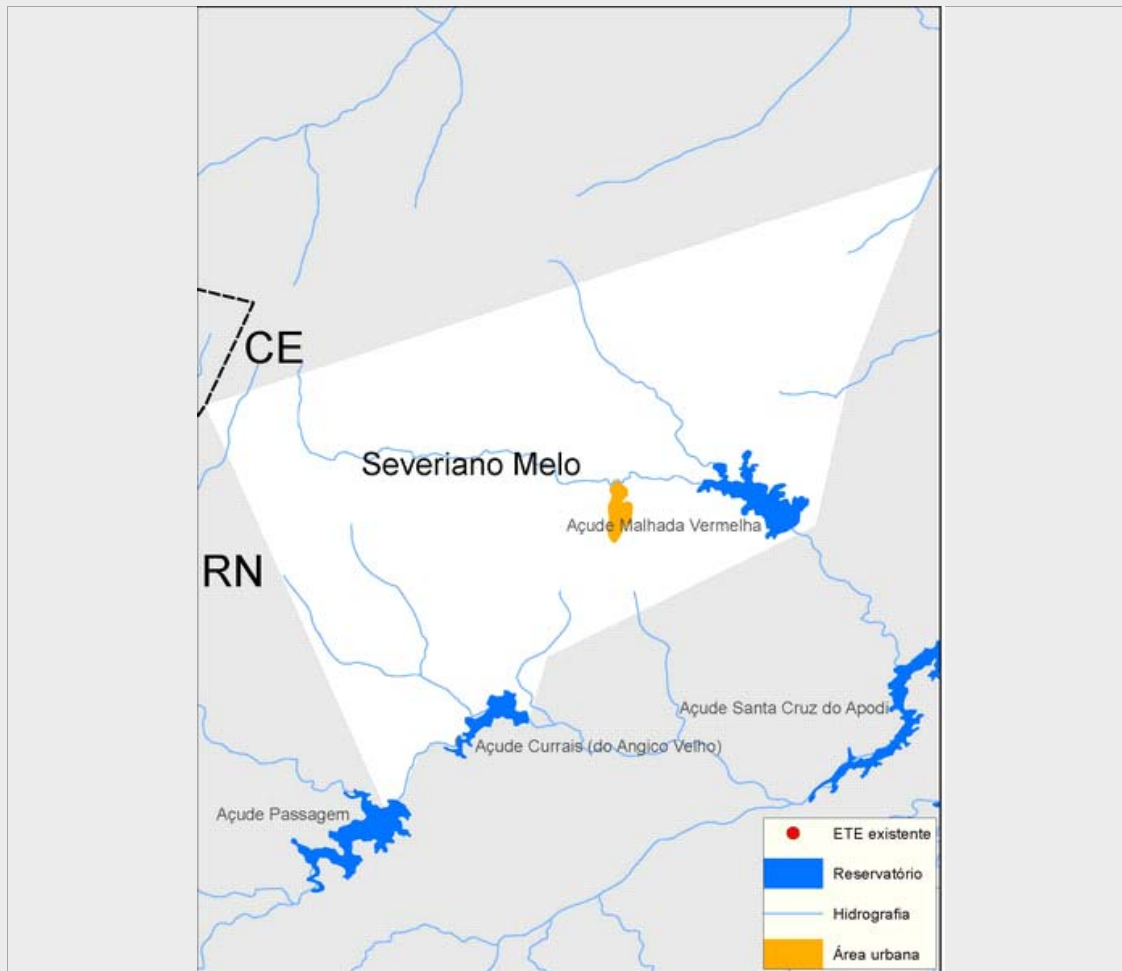

Sistema de esgotamento sanitário atual (2013)

Parcela dos esgotos	Índice de atendimento	Vazão (L/s)	Carga Gerada (Kg DBO/dia)	Carga Lançada (Kg DBO/dia)
Sem coleta e sem tratamento	83,3%	1,1	77,4	77,4
Soluções individuais	9,7%	0,1	9	3,6
Com coleta e sem tratamento	7,0%	0,1	6,5	6,5
Com coleta e com tratamento	0,0%	0,0	0,0	0,0
		1,3	92,9	87,5

Alternativas técnicas e investimentos estimados (2035)

	Carga orgânica (Kg DBO/dia)		Índice de atendimento	Remoção de DBO (Análise preliminar)	Requerimentos adicionais	
	Afluente	Lançada			Atenção para Fósforo	Atenção para Nitrogênio
Soluções individuais	14,9	6,0	10,0%	Corpo receptor intermitente ou efêmero (Requer alta remoção de patógenos)	Atenção para Fósforo	Sim
Estações de tratamento	134,0	26,8	90,0%		Atenção para Nitrogênio	Sim

Investimentos Estimados

Coleta	R\$ 3.787.140,55	Estação de tratamento	R\$ 412.033,83	Total	R\$ 4.199.174,38
--------	------------------	-----------------------	----------------	-------	------------------

Listagem das estações de tratamento existentes e planejadas/estudadas

Estações de tratamento existentes (2013)

ETE não identificada

Estações de tratamento planejadas (2035) - Preliminar

ETE SEVERIANO MELO (solução estudada na modelagem)

ANEXO 1: Informações sobre as estações de tratamento existentes, planejadas e avaliadas - Análise preliminar

Severiano Melo

ESTAÇÃO DE TRATAMENTO ANALISADA (2035) - PRELIMINAR

Características da ETE

Nome ETE SEVERIANO MELO (solução estudada na modelagem) População atendida 2.482

Processo de referência Lagoa Anaeróbia + Facultativa + Maturação

Eficiência adotada 80,0% Sistema integrado NÃO

Características do efluente

Vazão afluyente (L/s) 5,2 Carga afluyente (Kg DBO/dia) 134,0 Carga lançada (Kg DBO/dia) 26,8

Características do corpo receptor

Nome Não disponível na base hidrográfica utilizada

Vazão de referência (L/s) 0,6 Classe de enquadramento adotada 2