

# RELATÓRIO DE ESGOTAMENTO SANITÁRIO MUNICIPAL

Patu

RN

## ATLAS ESGOTOS Despoluição de Bacias Hidrográficas

2017

MINISTÉRIO DAS  
**CIDADES**



<b>Município</b>	Patu		<b>UF</b>	RN	<b>Código IBGE</b>	2409308
<b>População urbana</b>		<b>Prestador dos serviços</b>				
Atual (2013)	Estimada (2035)	PM	Prefeitura Municipal de Patu			
10.666	12.742					

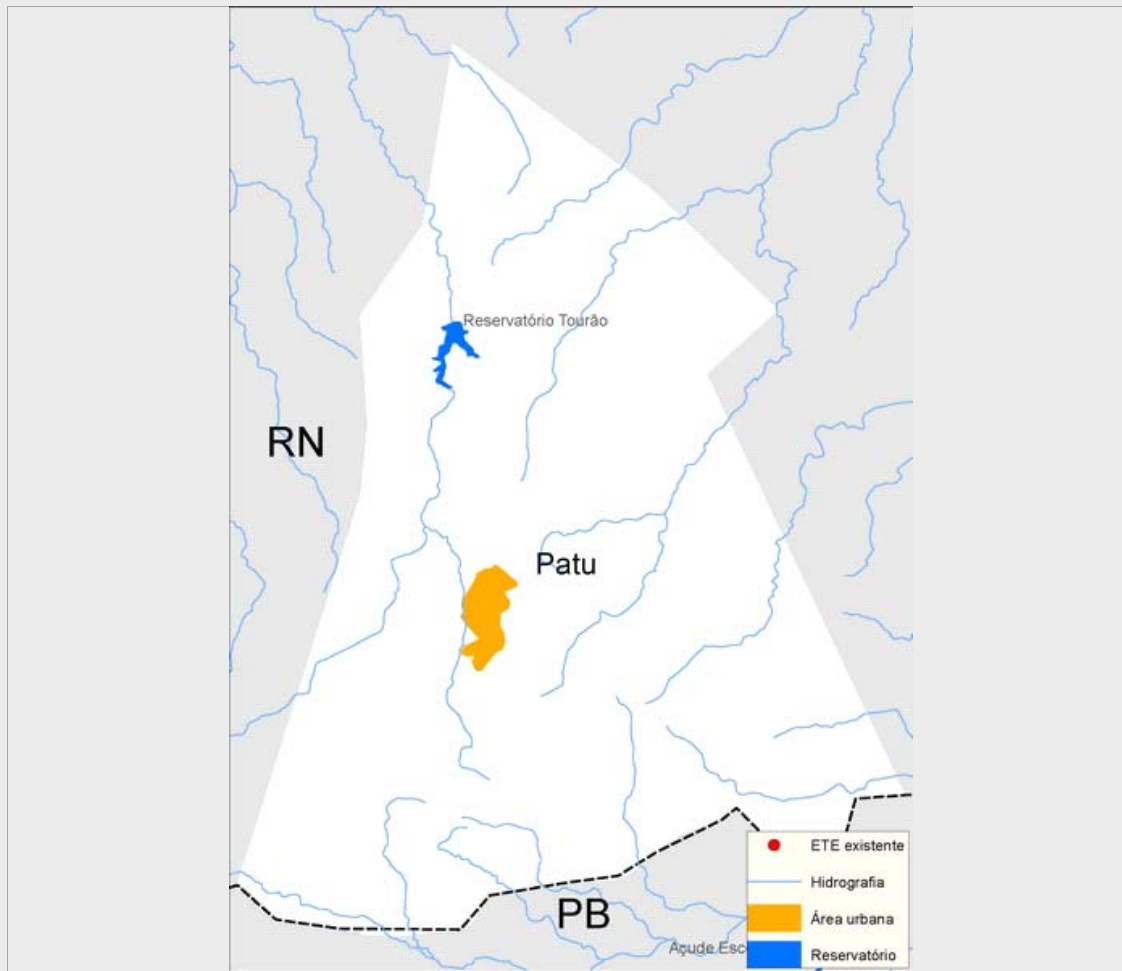

### Sistema de esgotamento sanitário atual (2013)

Parcela dos esgotos	Índice de atendimento	Vazão (L/s)	Carga Gerada (Kg DBO/dia)	Carga Lançada (Kg DBO/dia)
Sem coleta e sem tratamento	75,2%	5,9	433,1	433,1
Soluções individuais	19,5%	1,5	112,3	44,9
Com coleta e sem tratamento	5,3%	0,4	30,6	30,6
Com coleta e com tratamento	0,0%	0,0	0,0	0,0
		7,9	576,0	508,6

### Alternativas técnicas e investimentos estimados (2035)

	Carga orgânica (Kg DBO/dia)		Índice de atendimento	Remoção de DBO (Análise preliminar)	Requerimentos adicionais	
	Afluente	Lançada			Atenção para Fósforo	Atenção para Nitrogênio
Soluções individuais	68,8	27,5	10,0%	Corpo receptor intermitente ou efêmero (Requer alta remoção de patógenos)	Atenção para Fósforo	Sim
Estações de tratamento	619,3	123,9	90,0%		Atenção para Nitrogênio	Não

### Investimentos Estimados

Coleta	R\$ 13.256.205,54	Estação de tratamento	R\$ 2.473.912,46	Total	R\$ 15.730.118,00
--------	-------------------	-----------------------	------------------	-------	-------------------

## Listagem das estações de tratamento existentes e planejadas/estudadas

Estações de tratamento existentes (2013)

ETE não identificada

Estações de tratamento planejadas (2035) - Preliminar

ETE PATU (solução estudada na modelagem)

# ANEXO 1: Informações sobre as estações de tratamento existentes, planejadas e avaliadas - Análise preliminar

Patu

## ESTAÇÃO DE TRATAMENTO ANALISADA (2035) - PRELIMINAR

### Características da ETE

Nome	ETE PATU (solução estudada na modelagem)	População atendida	11.468
Processo de referência	Lagoa Anaeróbia + Facultativa + Maturação		
Eficiência adotada	80,0%	Sistema integrado	NÃO

### Características do efluente

Vazão afluente (L/s)	23,9	Carga afluente (Kg DBO/dia)	619,3	Carga lançada (Kg DBO/dia)	123,9
----------------------	------	-----------------------------	-------	----------------------------	-------

### Características do corpo receptor

Nome	Não disponível na base hidrográfica utilizada		
Vazão de referência (L/s)	0,2	Classe de enquadramento adotada	2