

RELATÓRIO DE ESGOTAMENTO SANITÁRIO MUNICIPAL

Martins

RN

ATLAS ESGOTOS Despoluição de Bacias Hidrográficas

2017

MINISTÉRIO DAS
CIDADES



Município	Martins		UF	RN	Código IBGE	2407401
População urbana			Prestador dos serviços			
Atual (2013)	Estimada (2035)	PM	Prefeitura Municipal de Martins			
5.279	7.322					

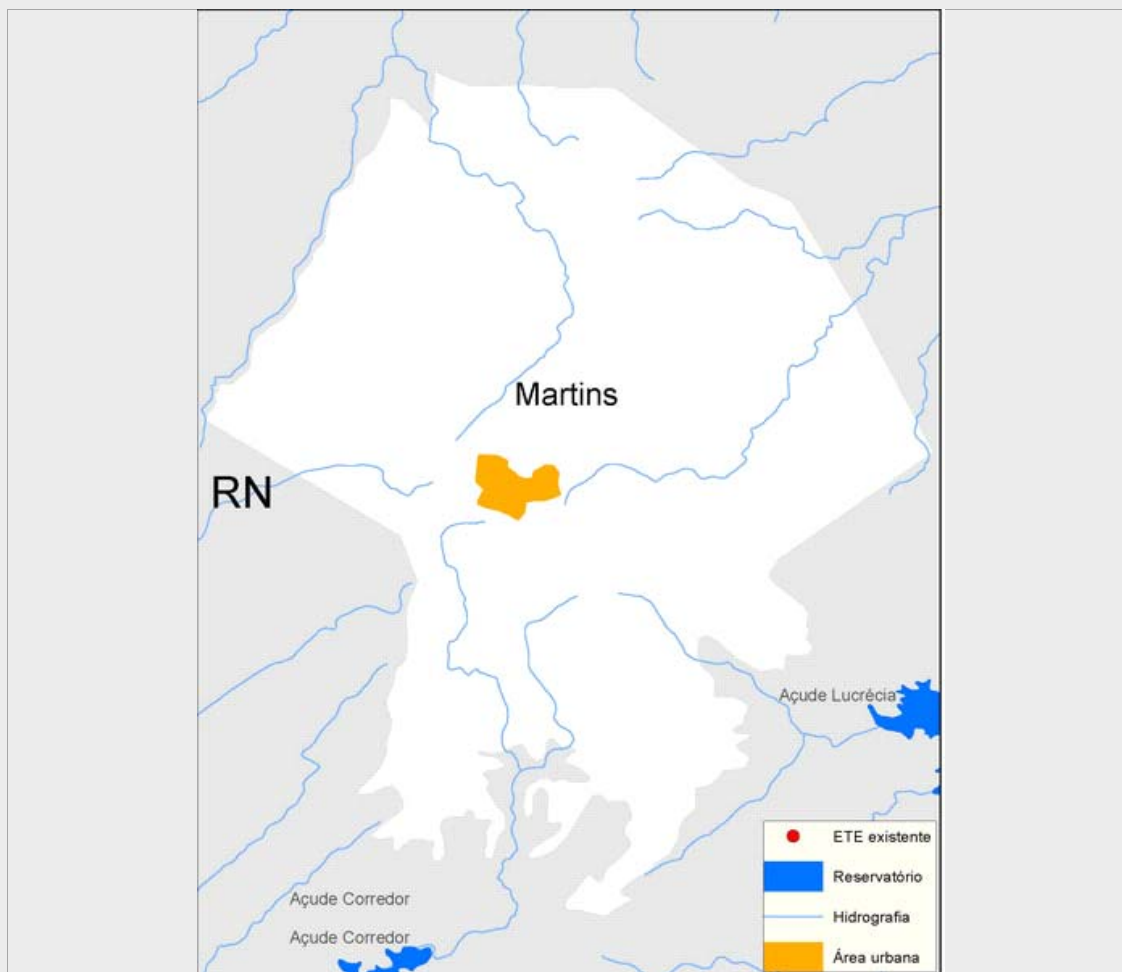

Sistema de esgotamento sanitário atual (2013)

Parcela dos esgotos	Índice de atendimento	Vazão (L/s)	Carga Gerada (Kg DBO/dia)	Carga Lançada (Kg DBO/dia)
Sem coleta e sem tratamento	99,4%	4,6	283,3	283,3
Soluções individuais	0,3%	0	1	0,4
Com coleta e sem tratamento	0,3%	0,0	0,8	0,8
Com coleta e com tratamento	0,0%	0,0	0,0	0,0
		4,6	285,1	284,5

Alternativas técnicas e investimentos estimados (2035)

	Carga orgânica (Kg DBO/dia)		Índice de atendimento	Remoção de DBO (Análise preliminar)	Requerimentos adicionais	
	Afluente	Lançada			Atenção para Fósforo	Atenção para Nitrogênio
Soluções individuais	39,5	15,8	10,0%	Corpo receptor intermitente ou efêmero (Requer alta remoção de patógenos)	Atenção para Fósforo	Sim
Estações de tratamento	355,9	71,2	90,0%		Atenção para Nitrogênio	Sim

Investimentos Estimados

Coleta	R\$ 7.993.531,30	Estação de tratamento	R\$ 1.093.832,35	Total	R\$ 9.087.363,65
--------	------------------	-----------------------	------------------	-------	------------------

Listagem das estações de tratamento existentes e planejadas/estudadas

Estações de tratamento existentes (2013)

ETE não identificada

Estações de tratamento planejadas (2035) - Preliminar

ETE MARTINS (solução estudada na modelagem)

ANEXO 1: Informações sobre as estações de tratamento existentes, planejadas e avaliadas - Análise preliminar

Martins

ESTAÇÃO DE TRATAMENTO ANALISADA (2035) - PRELIMINAR

Características da ETE

Nome ETE MARTINS (solução estudada na modelagem) População atendida 6.590

Processo de referência Lagoa Anaeróbia + Facultativa + Maturação

Eficiência adotada 80,0% Sistema integrado NÃO

Características do efluente

Vazão afluyente (L/s) 13,7 Carga afluyente (Kg DBO/dia) 355,9 Carga lançada (Kg DBO/dia) 71,2

Características do corpo receptor

Nome Não disponível na base hidrográfica utilizada

Vazão de referência (L/s) 0,4 Classe de enquadramento adotada 2