

# RELATÓRIO DE ESGOTAMENTO SANITÁRIO MUNICIPAL

Açu

RN

## ATLAS ESGOTOS Despoluição de Bacias Hidrográficas

2017

MINISTÉRIO DAS  
**CIDADES**



<b>Município</b>	Açu		<b>UF</b>	RN	<b>Código IBGE</b>	2400208
<b>População urbana</b>		<b>Prestador dos serviços</b>				
Atual (2013)	Estimada (2035)	PM	Prefeitura Municipal de Açu			
41.671	50.376					

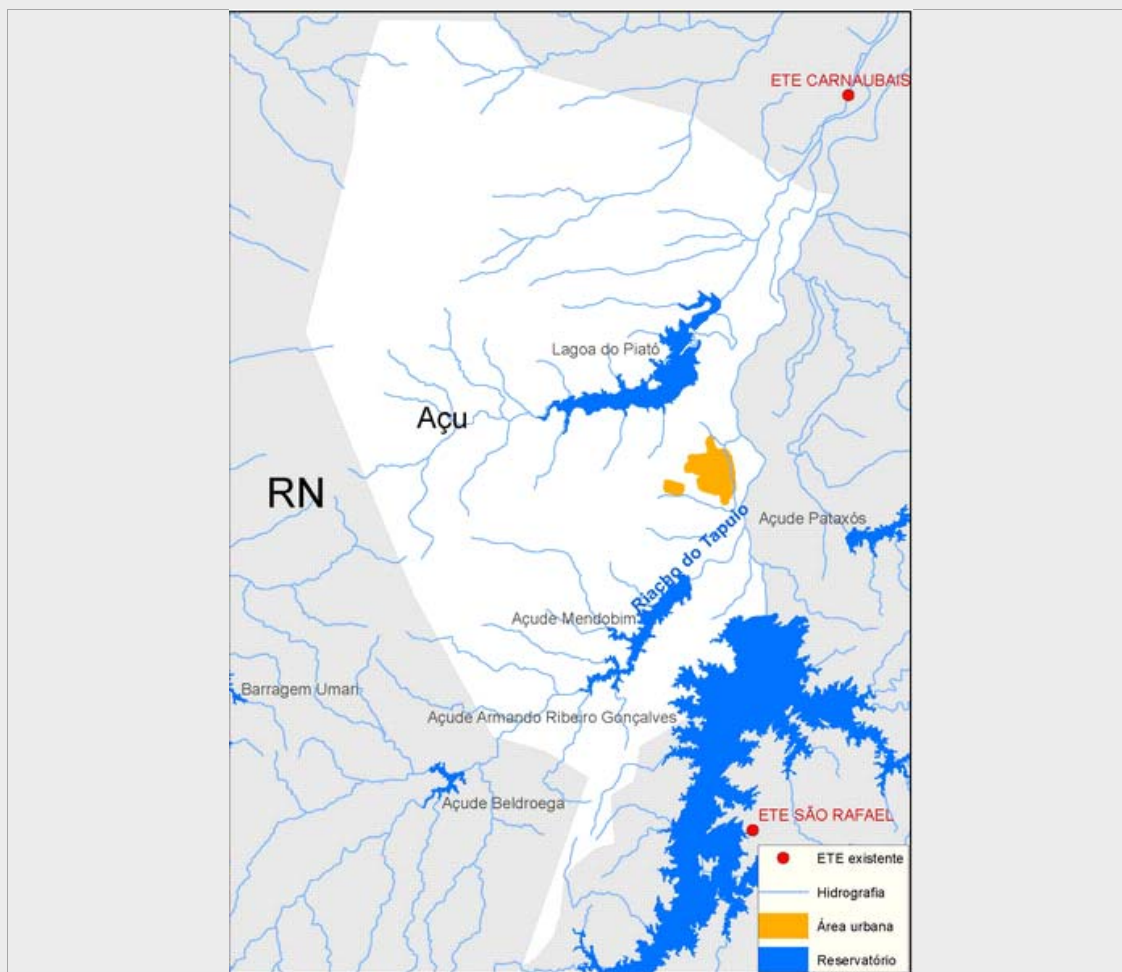

### Sistema de esgotamento sanitário atual (2013)

Parcela dos esgotos	Índice de atendimento	Vazão (L/s)	Carga Gerada (Kg DBO/dia)	Carga Lançada (Kg DBO/dia)
Sem coleta e sem tratamento	86,9%	33,1	1955,5	1955,5
Soluções individuais	11,2%	4,2	251,2	100,5
Com coleta e sem tratamento	1,9%	0,7	43,6	43,6
Com coleta e com tratamento	0,0%	0,0	0,0	0,0
		38,0	2.250,2	2.099,5

### Alternativas técnicas e investimentos estimados (2035)

	Carga orgânica (Kg DBO/dia)		Índice de atendimento	Remoção de DBO (Análise preliminar)	Requerimentos adicionais	
	Afluente	Lançada			Atenção para Fósforo	
Soluções individuais	272,0	108,8	10,0%	Corpo receptor intermitente ou efêmero (Requer alta remoção de patógenos)	Atenção para Fósforo	Não
Estações de tratamento	2.448,3	489,7	90,0%		Atenção para Nitrogênio	Sim

### Investimentos Estimados

Coleta	R\$ 51.076.443,31	Estação de tratamento	R\$ 5.722.091,03	Total	R\$ 56.798.534,34
--------	-------------------	-----------------------	------------------	-------	-------------------

## Listagem das estações de tratamento existentes e planejadas/estudadas

Estações de tratamento existentes (2013)

ETE não identificada

Estações de tratamento planejadas (2035) - Preliminar

ETE AÇU

# ANEXO 1: Informações sobre as estações de tratamento existentes, planejadas e avaliadas - Análise preliminar

Açu

## ESTAÇÃO DE TRATAMENTO ANALISADA (2035) - PRELIMINAR

### Características da ETE

Nome	ETE AÇU	População atendida	45.338
Processo de referência	Lagoa Anaeróbia + Facultativa + Maturação		
Eficiência adotada	80,0%	Sistema integrado	NÃO

### Características do efluente

Vazão afluyente (L/s)	28,1	Carga afluyente (Kg DBO/dia)	2.448,3	Carga lançada (Kg DBO/dia)	489,7
-----------------------	------	------------------------------	---------	----------------------------	-------

### Características do corpo receptor

Nome	Não disponível na base hidrográfica utilizada		
Vazão de referência (L/s)	9,2	Classe de enquadramento adotada	2