

RELATÓRIO DE ESGOTAMENTO SANITÁRIO MUNICIPAL

São Lourenço do Piauí

PI

ATLAS ESGOTOS Despoluição de Bacias Hidrográficas

2017

MINISTÉRIO DAS
CIDADES



Município **São Lourenço do Piauí** UF **PI** Código IBGE **2210359**

População urbana

Prestador dos serviços

Atual (2013)

Estimada (2035)

PM

Prefeitura Municipal de São Lourenço do Piauí

1.127

2.694

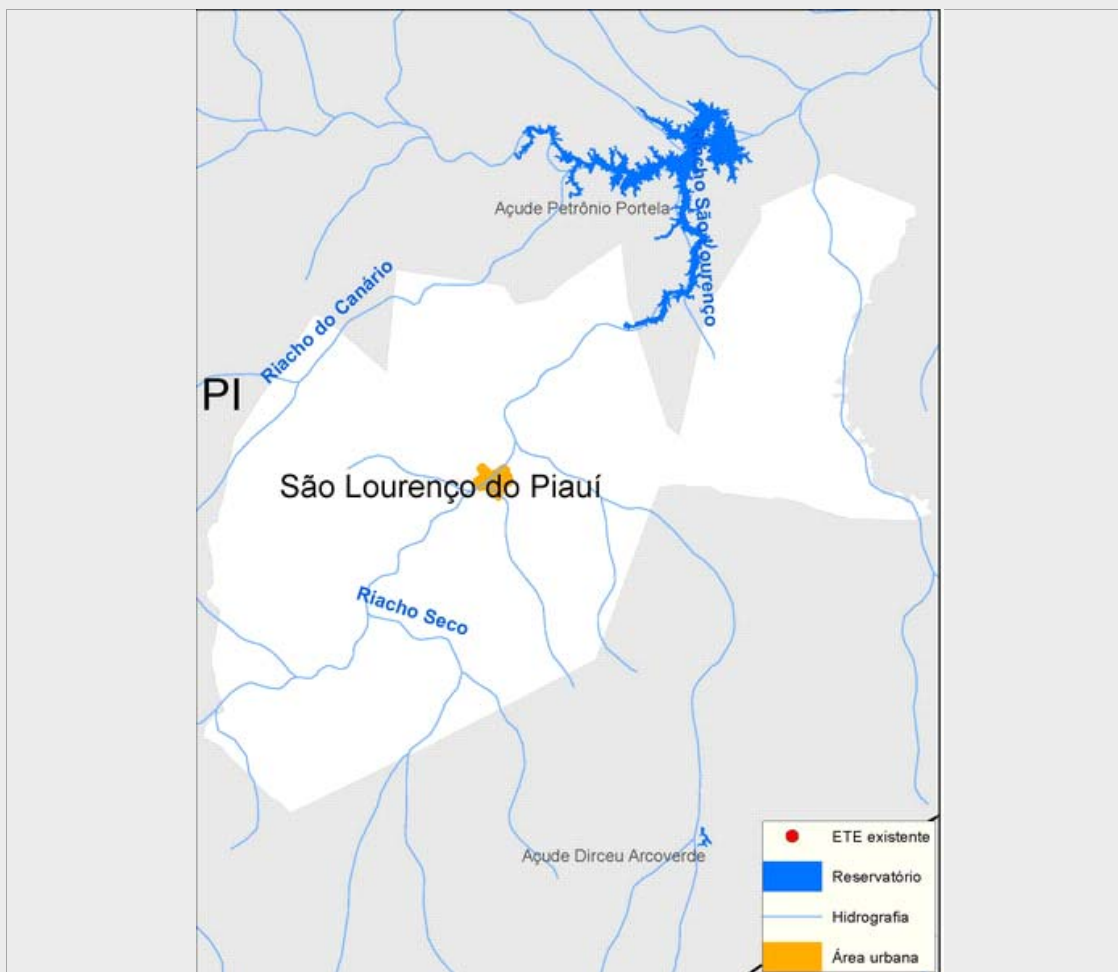

Sistema de esgotamento sanitário atual (2013)

Parcela dos esgotos	Índice de atendimento	Vazão (L/s)	Carga Gerada (Kg DBO/dia)	Carga Lançada (Kg DBO/dia)
Sem coleta e sem tratamento	99,7%	1,5	60,7	60,7
Soluções individuais	0,3%	0	0,2	0,1
Com coleta e sem tratamento	0,0%	0,0	0,0	0,0
Com coleta e com tratamento	0,0%	0,0	0,0	0,0
		1,5	60,9	60,8

Alternativas técnicas e investimentos estimados (2035)

	Carga orgânica (Kg DBO/dia)		Índice de atendimento	Remoção de DBO (Análise preliminar)	Requerimentos adicionais	
	Afluente	Lançada			Atenção para Fósforo	Não
Soluções individuais	14,6	5,8	10,0%	Tratamento secundário convencional	Atenção para Fósforo	Não
Estações de tratamento	131,0	52,4	90,0%		Atenção para Nitrogênio	Não

Investimentos Estimados

Coleta	R\$ 3.888.524,13	Estação de tratamento	R\$ 555.157,12	Total	R\$ 4.443.681,25
--------	------------------	-----------------------	----------------	-------	------------------

Listagem das estações de tratamento existentes e planejadas/estudadas

Estações de tratamento existentes (2013)

ETE não identificada

Estações de tratamento planejadas (2035) - Preliminar

ETE SÃO LOURENÇO DO PIAUÍ (solução estudada na mod

ANEXO 1: Informações sobre as estações de tratamento existentes, planejadas e avaliadas - Análise preliminar

São Lourenço do Piauí

ESTAÇÃO DE TRATAMENTO ANALISADA (2035) - PRELIMINAR

Características da ETE

Nome	ETE SÃO LOURENÇO DO PIAUÍ (solução estudada na modelagem)	População atendida	2.425
Processo de referência	Reator Anaeróbio		
Eficiência adotada	60,0%	Sistema integrado	NÃO

Características do efluente

Vazão afluente (L/s)	5,1	Carga afluente (Kg DBO/dia)	131,0	Carga lançada (Kg DBO/dia)	52,4
----------------------	-----	-----------------------------	-------	----------------------------	------

Características do corpo receptor

Nome	Riacho São Lourenço		
Vazão de referência (L/s)	528,5	Classe de enquadramento adotada	2