

RELATÓRIO DE ESGOTAMENTO SANITÁRIO MUNICIPAL

Alto Longá

PI

ATLAS ESGOTOS Despoluição de Bacias Hidrográficas

2017

MINISTÉRIO DAS
CIDADES



| | | | | | | |
|-------------------------|-----------------|-------------------------------|------------------------------------|----|--------------------|---------|
| Município | Alto Longá | | UF | PI | Código IBGE | 2200301 |
| População urbana | | Prestador dos serviços | | | | |
| Atual (2013) | Estimada (2035) | PM | Prefeitura Municipal de Alto Longá | | | |
| 6.850 | 8.958 | | | | | |

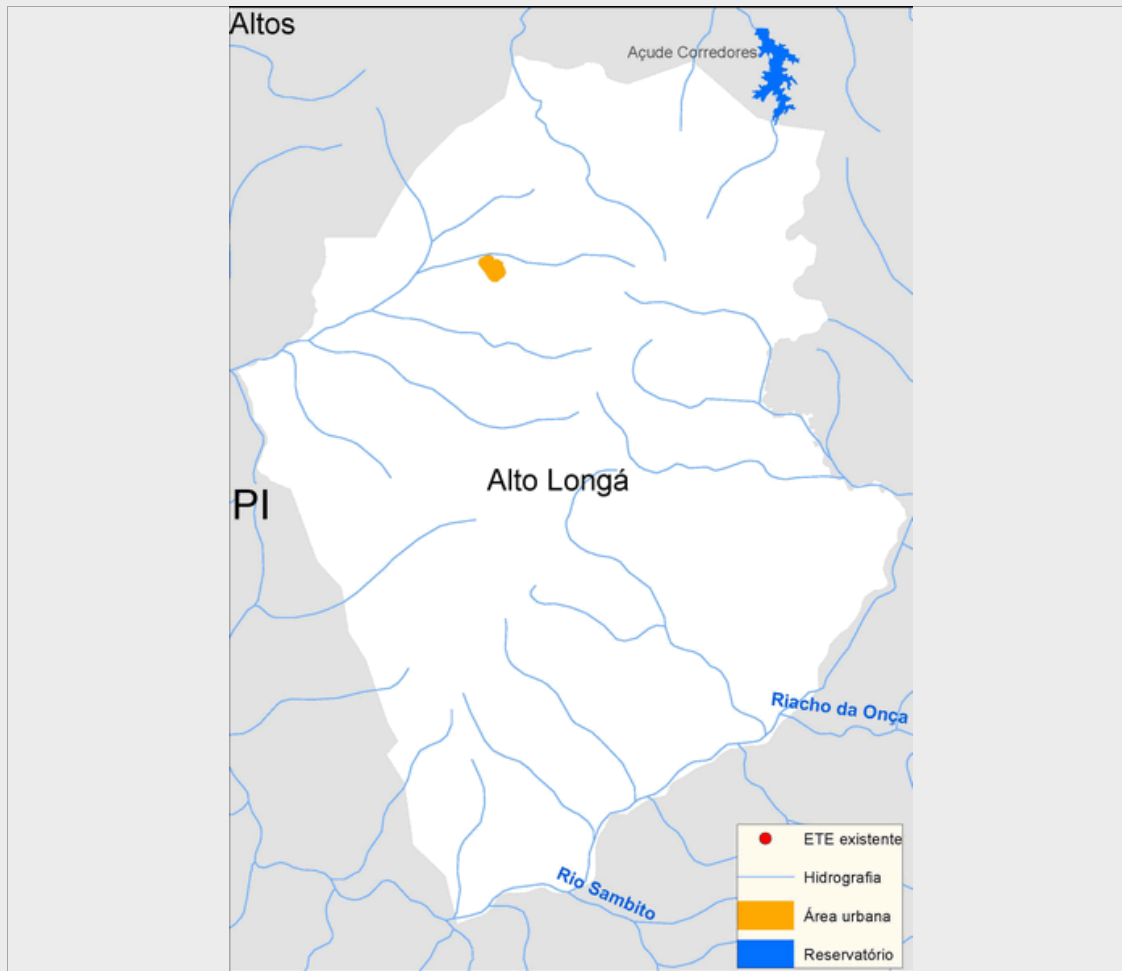

Sistema de esgotamento sanitário atual (2013)

| Parcela dos esgotos | Índice de atendimento | Vazão (L/s) | Carga Gerada (Kg DBO/dia) | Carga Lançada (Kg DBO/dia) |
|-----------------------------|-----------------------|-------------|---------------------------|----------------------------|
| Sem coleta e sem tratamento | 98,0% | 7,1 | 362,4 | 362,4 |
| Soluções individuais | 1,0% | 0,1 | 3,6 | 1,4 |
| Com coleta e sem tratamento | 1,1% | 0,1 | 4,0 | 4,0 |
| Com coleta e com tratamento | 0,0% | 0,0 | 0,0 | 0,0 |
| | | 7,3 | 369,9 | 367,8 |

Alternativas técnicas e investimentos estimados (2035)

| | Carga orgânica (Kg DBO/dia) | | Índice de atendimento | Remoção de DBO (Análise preliminar) | Requerimentos adicionais | |
|------------------------|-----------------------------|---------|-----------------------|-------------------------------------|--------------------------|-----|
| | Afluente | Lançada | | | Atenção para Fósforo | Não |
| Soluções individuais | 48,4 | 19,4 | 10,0% | Tratamento secundário avançado | Atenção para Fósforo | Não |
| Estações de tratamento | 435,3 | 13,1 | 90,0% | | Atenção para Nitrogênio | Não |

Investimentos Estimados

| | | | | | |
|--------|------------------|-----------------------|------------------|-------|-------------------|
| Coleta | R\$ 9.714.768,38 | Estação de tratamento | R\$ 3.254.481,86 | Total | R\$ 12.969.250,24 |
|--------|------------------|-----------------------|------------------|-------|-------------------|

Listagem das estações de tratamento existentes e planejadas/estudadas

Estações de tratamento existentes (2013)

ETE não identificada

Estações de tratamento planejadas (2035) - Preliminar

ETE ALTO LONGÁ (solução estudada na modelagem)

ANEXO 1: Informações sobre as estações de tratamento existentes, planejadas e avaliadas - Análise preliminar

Alto Longá

ESTAÇÃO DE TRATAMENTO ANALISADA (2035) - PRELIMINAR

Características da ETE

| | | | |
|------------------------|--|--------------------|-------|
| Nome | ETE ALTO LONGÁ (solução estudada na modelagem) | População atendida | 8.062 |
| Processo de referência | Lodos Ativados + físico-químico | | |
| Eficiência adotada | 97,0% | Sistema integrado | NÃO |

Características do efluente

| | | | | | |
|----------------------|------|-----------------------------|-------|----------------------------|------|
| Vazão afluente (L/s) | 16,8 | Carga afluente (Kg DBO/dia) | 435,3 | Carga lançada (Kg DBO/dia) | 13,1 |
|----------------------|------|-----------------------------|-------|----------------------------|------|

Características do corpo receptor

| | | | |
|---------------------------|---------------|---------------------------------|---|
| Nome | Rio Gameleira | | |
| Vazão de referência (L/s) | 26,0 | Classe de enquadramento adotada | 2 |