

RELATÓRIO DE ESGOTAMENTO SANITÁRIO MUNICIPAL

Ipiranga do Norte

MT

ATLAS ESGOTOS Despoluição de Bacias Hidrográficas

2017

MINISTÉRIO DAS
CIDADES



Município	Ipiranga do Norte		UF	MT	Código IBGE	5104526
População urbana			Prestador dos serviços			
Atual (2013)	Estimada (2035)	SAAE	Serviço de Autônomo de Água e Esgoto de Ipiranga do Norte			
4.109	5.693					

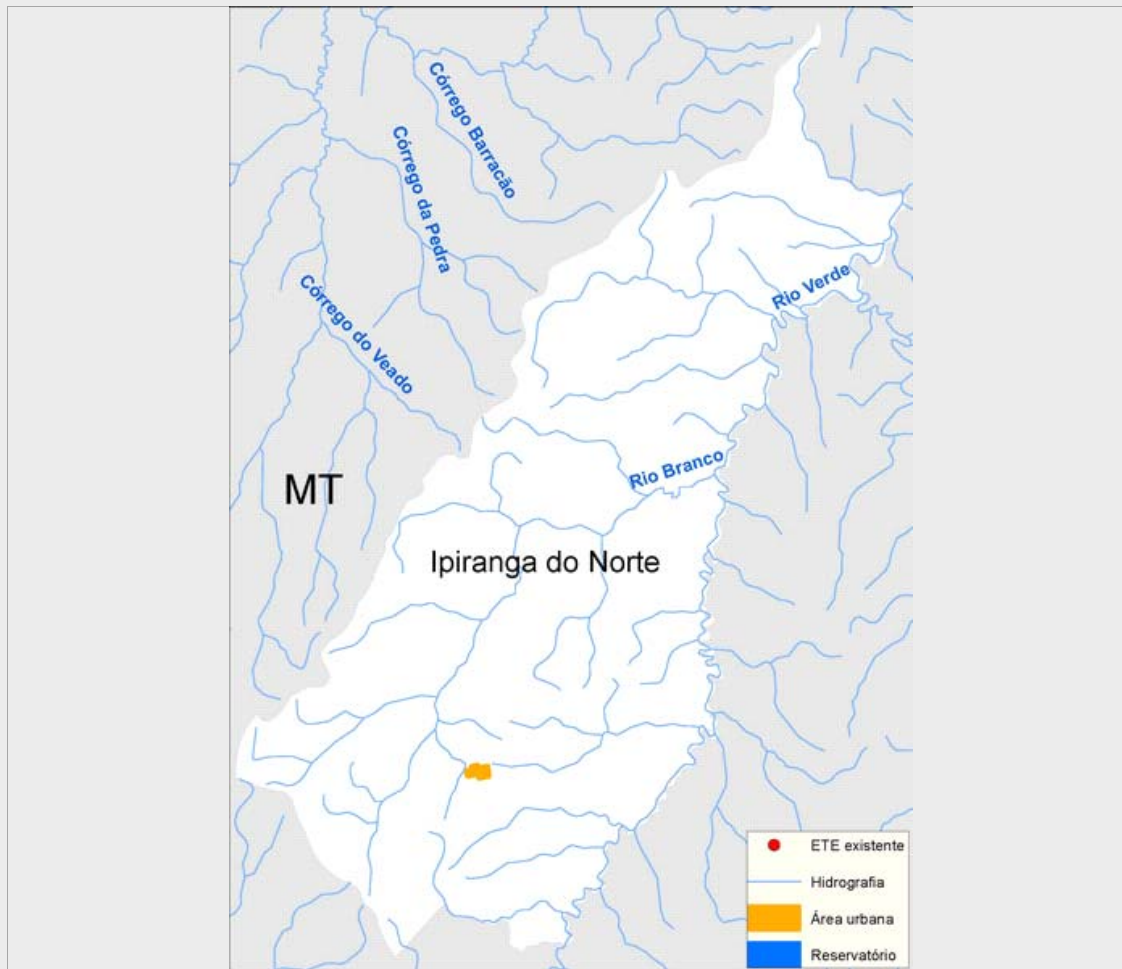

Sistema de esgotamento sanitário atual (2013)

Parcela dos esgotos	Índice de atendimento	Vazão (L/s)	Carga Gerada (Kg DBO/dia)	Carga Lançada (Kg DBO/dia)
Sem coleta e sem tratamento	97,0%	5,8	215,3	215,3
Soluções individuais	2,7%	0,2	6	2,4
Com coleta e sem tratamento	0,3%	0,0	0,6	0,6
Com coleta e com tratamento	0,0%	0,0	0,0	0,0
		6,0	221,9	218,3

Alternativas técnicas e investimentos estimados (2035)

	Carga orgânica (Kg DBO/dia)		Índice de atendimento	Remoção de DBO (Análise preliminar)	Requerimentos adicionais	
	Afluente	Lançada			Atenção para Fósforo	Não
Soluções individuais	30,7	12,3	10,0%	Tratamento secundário convencional	Atenção para Fósforo	Não
Estações de tratamento	276,7	110,7	90,0%		Atenção para Nitrogênio	Não

Investimentos Estimados

Coleta	R\$ 8.226.864,52	Estação de tratamento	R\$ 1.570.163,64	Total	R\$ 9.797.028,16
--------	------------------	-----------------------	------------------	-------	------------------

Listagem das estações de tratamento existentes e planejadas/estudadas

Estações de tratamento existentes (2013)

ETE não identificada

Estações de tratamento planejadas (2035) - Preliminar

ETE IPIRANGA DO NORTE (solução estudada na modelag

ANEXO 1: Informações sobre as estações de tratamento existentes, planejadas e avaliadas - Análise preliminar

Ipiranga do Norte

ESTAÇÃO DE TRATAMENTO ANALISADA (2035) - PRELIMINAR

Características da ETE

Nome	ETE IPIRANGA DO NORTE (solução estudada na modelagem)	População atendida	5.124
Processo de referência	Reator Anaeróbio		
Eficiência adotada	60,0%	Sistema integrado	NÃO

Características do efluente

Vazão afluente (L/s)	10,7	Carga afluente (Kg DBO/dia)	276,7	Carga lançada (Kg DBO/dia)	110,7
----------------------	------	-----------------------------	-------	----------------------------	-------

Características do corpo receptor

Nome	Córrego Falcão		
Vazão de referência (L/s)	1.849,2	Classe de enquadramento adotada	2