

RELATÓRIO DE ESGOTAMENTO SANITÁRIO MUNICIPAL

Comodoro

MT

ATLAS ESGOTOS Despoluição de Bacias Hidrográficas

2017

MINISTÉRIO DAS
CIDADES



Município	Comodoro		UF	MT	Código IBGE	5103304
População urbana		Prestador dos serviços				
Atual (2013)	Estimada (2035)	PM	Prefeitura Municipal de Comodoro			
13.182	19.342					

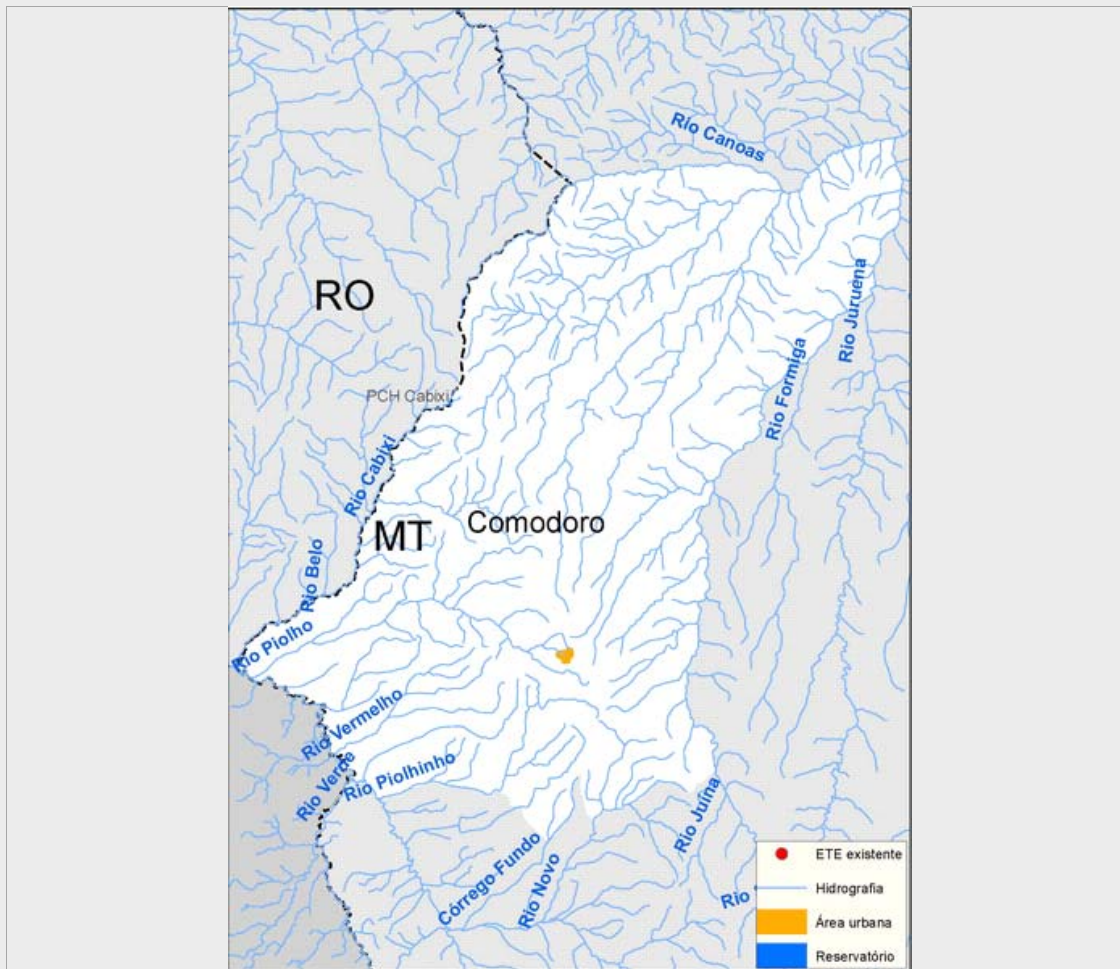

Sistema de esgotamento sanitário atual (2013)

Parcela dos esgotos	Índice de atendimento	Vazão (L/s)	Carga Gerada (Kg DBO/dia)	Carga Lançada (Kg DBO/dia)
Sem coleta e sem tratamento	73,7%	11,7	524,3	524,3
Soluções individuais	23,3%	3,7	165,8	66,3
Com coleta e sem tratamento	3,1%	0,5	21,7	21,7
Com coleta e com tratamento	0,0%	0,0	0,0	0,0
		15,9	711,8	612,3

Alternativas técnicas e investimentos estimados (2035)

	Carga orgânica (Kg DBO/dia)		Índice de atendimento	Remoção de DBO (Análise preliminar)	Requerimentos adicionais	
	Afluente	Lançada			Atenção para Fósforo	Não
Soluções individuais	104,5	41,8	10,0%	Tratamento secundário convencional	Atenção para Nitrogênio	Não
Estações de tratamento	940,1	188,0	90,0%			

Investimentos Estimados

Coleta	R\$ 20.747.016,12	Estação de tratamento	R\$ 3.191.308,82	Total	R\$ 23.938.324,94
--------	-------------------	-----------------------	------------------	-------	-------------------

Listagem das estações de tratamento existentes e planejadas/estudadas

Estações de tratamento existentes (2013)

ETE não identificada

Estações de tratamento planejadas (2035) - Preliminar

ETE COMODORO (solução estudada na modelagem)

ANEXO 1: Informações sobre as estações de tratamento existentes, planejadas e avaliadas - Análise preliminar

Comodoro

ESTAÇÃO DE TRATAMENTO ANALISADA (2035) - PRELIMINAR

Características da ETE

Nome	ETE COMODORO (solução estudada na modelagem)	População atendida	17.408
Processo de referência	Lagoa Anaeróbia + Facultativa + Maturação		
Eficiência adotada	80,0%	Sistema integrado	NÃO

Características do efluente

Vazão afluente (L/s)	36,3	Carga afluente (Kg DBO/dia)	940,0	Carga lançada (Kg DBO/dia)	188,0
----------------------	------	-----------------------------	-------	----------------------------	-------

Características do corpo receptor

Nome	Rio Margarida		
Vazão de referência (L/s)	519,7	Classe de enquadramento adotada	2