

# RELATÓRIO DE ESGOTAMENTO SANITÁRIO MUNICIPAL

Jaguaretama

CE

## ATLAS ESGOTOS Despoluição de Bacias Hidrográficas

2017

MINISTÉRIO DAS  
**CIDADES**



<b>Município</b>	Jaguaretama		<b>UF</b>	CE	<b>Código IBGE</b>	2306702
<b>População urbana</b>			<b>Prestador dos serviços</b>			
Atual (2013)	Estimada (2035)	CAGECE	Companhia de Água e Esgoto do Ceará			
8.553	11.756					

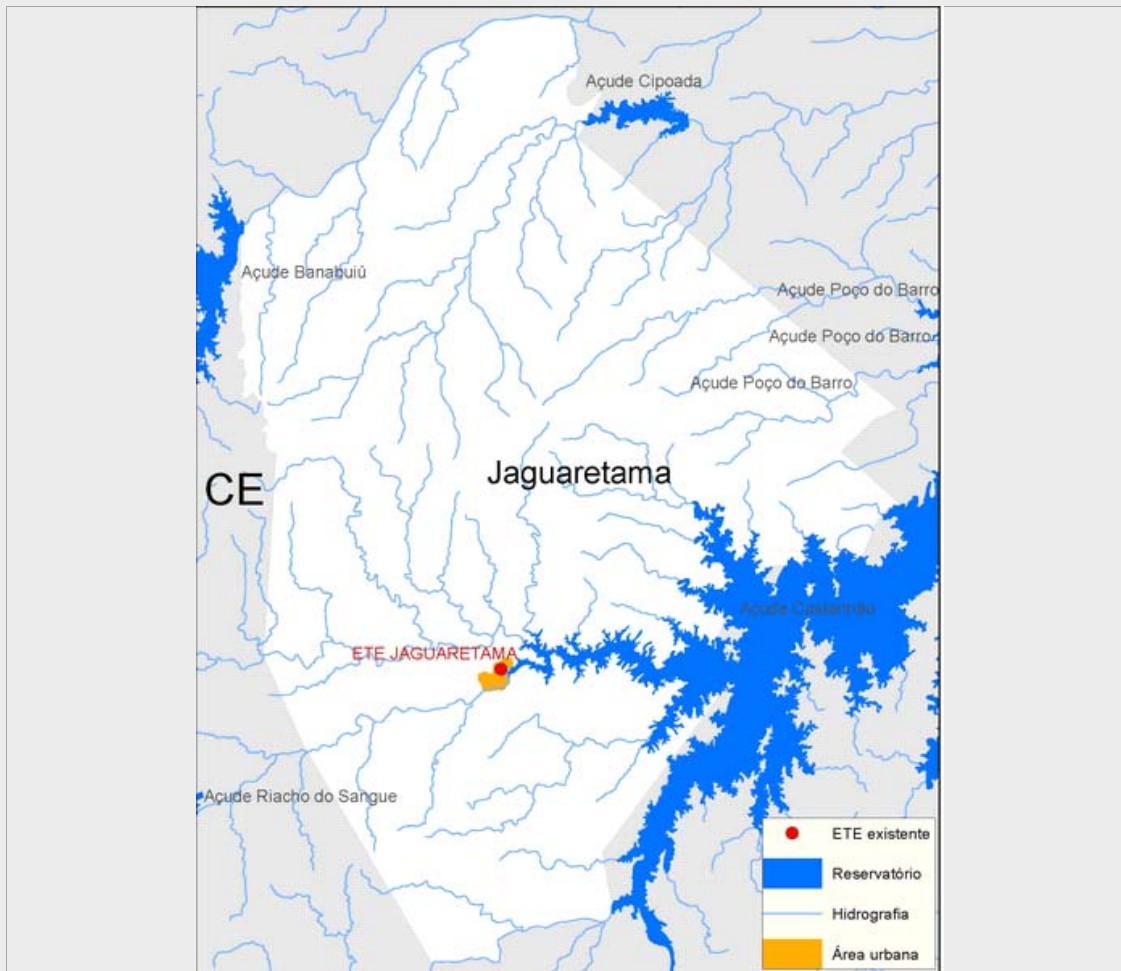

### Sistema de esgotamento sanitário atual (2013)

Parcela dos esgotos	Índice de atendimento	Vazão (L/s)	Carga Gerada (Kg DBO/dia)	Carga Lançada (Kg DBO/dia)
Sem coleta e sem tratamento	10,8%	1,2	50	50
Soluções individuais	82,4%	9,1	380,7	152,3
Com coleta e sem tratamento	0,0%	0,0	0,0	0,0
Com coleta e com tratamento	6,7%	0,7	31,2	10,9
		11,1	461,9	213,2

### Alternativas técnicas e investimentos estimados (2035)

	Carga orgânica (Kg DBO/dia)		Índice de atendimento	Remoção de DBO (Análise preliminar)	Requerimentos adicionais	
	Afluente	Lançada			Atenção para Fósforo	Atenção para Nitrogênio
Soluções individuais	63,5	25,4	10,0%	Corpo receptor intermitente ou efêmero (Requer alta remoção de patógenos)	Atenção para Fósforo	Sim
Estações de tratamento	571,3	114,3	90,0%		Atenção para Nitrogênio	Sim

### Investimentos Estimados

Coleta	R\$ 12.164.620,53	Estação de tratamento	R\$ 2.355.399,75	Total	R\$ 14.520.020,29
--------	-------------------	-----------------------	------------------	-------	-------------------

## Listagem das estações de tratamento existentes e planejadas/estudadas

Estações de tratamento existentes (2013)

ETE JAGUARETAMA

Estações de tratamento planejadas (2035) - Preliminar

ETE JAGUARETAMA

# ANEXO 1: Informações sobre as estações de tratamento existentes, planejadas e avaliadas - Análise preliminar

## Jaguaretama

### ESTAÇÃO DE TRATAMENTO EXISTENTE (2013)

#### Características da ETE

Nome	ETE JAGUARETAMA	População atendida	577
Processo	REATOR ANAERÓBIO		
Eficiência adotada	65,0%	Status	Ativa
		Sistema integrado	NÃO

#### Características do efluente

Vazão afluyente (L/s)	0,7	Carga afluyente (Kg DBO/dia)	31,2	Carga lançada (Kg DBO/dia)	10,9
-----------------------	-----	------------------------------	------	----------------------------	------

#### Características do corpo receptor

Nome	Não disponível na base hidrográfica utilizada		
Vazão de referência (L/s)	4,8	Classe de enquadramento adotada	2

### ESTAÇÃO DE TRATAMENTO ANALISADA (2035) - PRELIMINAR

#### Características da ETE

Nome	ETE JAGUARETAMA	População atendida	10.580
Processo de referência	Lagoa Anaeróbia + Facultativa + Maturação		
Eficiência adotada	80,0%	Sistema integrado	NÃO

#### Características do efluente

Vazão afluyente (L/s)	1,0	Carga afluyente (Kg DBO/dia)	571,3	Carga lançada (Kg DBO/dia)	114,3
-----------------------	-----	------------------------------	-------	----------------------------	-------

#### Características do corpo receptor

Nome	Não disponível na base hidrográfica utilizada		
Vazão de referência (L/s)	4,8	Classe de enquadramento adotada	2