

RELATÓRIO DE ESGOTAMENTO SANITÁRIO MUNICIPAL

Baturité

CE

ATLAS ESGOTOS Despoluição de Bacias Hidrográficas

2017

MINISTÉRIO DAS
CIDADES



Município	Baturité		UF	CE	Código IBGE	2302107
População urbana		Prestador dos serviços				
Atual (2013)	Estimada (2035)	CAGECE	Companhia de Água e Esgoto do Ceará			
25.310	31.734					

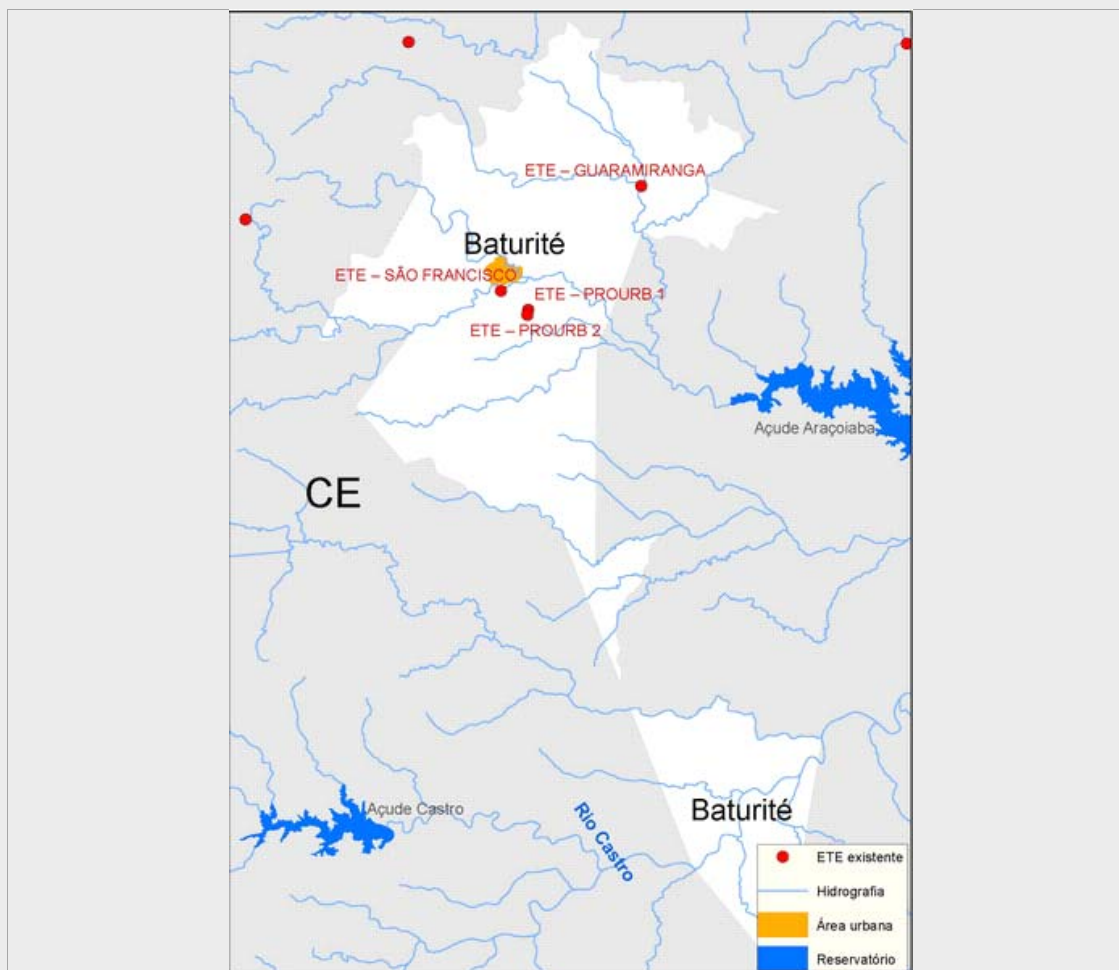

Sistema de esgotamento sanitário atual (2013)

Parcela dos esgotos	Índice de atendimento	Vazão (L/s)	Carga Gerada (Kg DBO/dia)	Carga Lançada (Kg DBO/dia)
Sem coleta e sem tratamento	60,8%	26,2	831,2	831,2
Soluções individuais	35,0%	15,1	477,9	191,2
Com coleta e sem tratamento	0,0%	0,0	0,0	0,0
Com coleta e com tratamento	4,2%	1,8	57,7	18,8
		43,1	1.366,7	1.041,1

Alternativas técnicas e investimentos estimados (2035)

	Carga orgânica (Kg DBO/dia)		Índice de atendimento	Remoção de DBO (Análise preliminar)	Requerimentos adicionais	
	Afluente	Lançada			Atenção para Fósforo	Atenção para Nitrogênio
Soluções individuais	171,4	68,6	10,0%	Corpo receptor intermitente ou efêmero (Requer alta remoção de patógenos)	Atenção para Fósforo	Sim
Estações de tratamento	1.542,2	308,5	90,0%		Atenção para Nitrogênio	Sim

Investimentos Estimados

Coleta	R\$ 31.534.088,40	Estação de tratamento	R\$ 5.041.848,30	Total	R\$ 36.575.936,70
--------	-------------------	-----------------------	------------------	-------	-------------------

Listagem das estações de tratamento existentes e planejadas/estudadas

Estações de tratamento existentes (2013)

ETE PROURB 1

ETE PROURB 2

ETE SÃO FRANCISCO

Estações de tratamento planejadas (2035) - Preliminar

ETE – PROURB 1

ETE – PROURB 2

ETE – SÃO FRANCISCO

ANEXO 1: Informações sobre as estações de tratamento existentes, planejadas e avaliadas - Análise preliminar

Baturité

ESTAÇÃO DE TRATAMENTO EXISTENTE (2013)

Características da ETE

Nome	ETE SÃO FRANCISCO	População atendida	697
Processo	REATOR ANAERÓBIO		
Eficiência adotada	65,0%	Status	Ativa
Sistema integrado	NÃO		

Características do efluente

Vazão afluyente (L/s)	1,2	Carga afluyente (Kg DBO/dia)	37,7	Carga lançada (Kg DBO/dia)	13,2
-----------------------	-----	------------------------------	------	----------------------------	------

Características do corpo receptor

Nome	Riacho do Cedro		
Vazão de referência (L/s)	22,9	Classe de enquadramento adotada	2

ESTAÇÃO DE TRATAMENTO EXISTENTE (2013)

Características da ETE

Nome	ETE PROURB 1	População atendida	159
Processo	REATOR ANAERÓBIO + FILTRO BIOLÓGICO		
Eficiência adotada	72,0%	Status	Ativa
Sistema integrado	NÃO		

Características do efluente

Vazão afluyente (L/s)	0,3	Carga afluyente (Kg DBO/dia)	8,6	Carga lançada (Kg DBO/dia)	2,4
-----------------------	-----	------------------------------	-----	----------------------------	-----

Características do corpo receptor

Nome	Não disponível na base hidrográfica utilizada		
Vazão de referência (L/s)	2,3	Classe de enquadramento adotada	2

ESTAÇÃO DE TRATAMENTO EXISTENTE (2013)

Características da ETE

Nome	ETE PROURB 2	População atendida	212
Processo	REATOR ANAERÓBIO + FILTRO BIOLÓGICO		
Eficiência adotada	72,0%	Status	Ativa
Sistema integrado	NÃO		

Características do efluente

Vazão afluyente (L/s)	0,4	Carga afluyente (Kg DBO/dia)	11,4	Carga lançada (Kg DBO/dia)	3,2
-----------------------	-----	------------------------------	------	----------------------------	-----

Características do corpo receptor

Nome	Não disponível na base hidrográfica utilizada		
Vazão de referência (L/s)	2,3	Classe de enquadramento adotada	2

ESTAÇÃO DE TRATAMENTO ANALISADA (2035) - PRELIMINAR

Características da ETE

Nome	ETE – SÃO FRANCISCO	População atendida	17.423
Processo de referência	Lagoa Anaeróbia + Facultativa + Maturação		
Eficiência adotada	80,0%	Sistema integrado	NÃO

Características do efluente

Vazão afluente (L/s)	1,4	Carga afluente (Kg DBO/dia)	940,8	Carga lançada (Kg DBO/dia)	188,2
----------------------	-----	-----------------------------	-------	----------------------------	-------

Características do corpo receptor

Nome	Riacho do Cedro			
Vazão de referência (L/s)	22,9	Classe de enquadramento adotada	2	

ESTAÇÃO DE TRATAMENTO ANALISADA (2035) - PRELIMINAR

Características da ETE

Nome	ETE – PROURB 1	População atendida	5.100
Processo de referência	Lagoa Anaeróbia + Facultativa + Maturação		
Eficiência adotada	80,0%	Sistema integrado	NÃO

Características do efluente

Vazão afluente (L/s)	0,4	Carga afluente (Kg DBO/dia)	275,4	Carga lançada (Kg DBO/dia)	55,1
----------------------	-----	-----------------------------	-------	----------------------------	------

Características do corpo receptor

Nome	Não disponível na base hidrográfica utilizada			
Vazão de referência (L/s)	2,3	Classe de enquadramento adotada	2	

ESTAÇÃO DE TRATAMENTO ANALISADA (2035) - PRELIMINAR

Características da ETE

Nome	ETE – PROURB 2	População atendida	6.038
Processo de referência	Lagoa Anaeróbia + Facultativa + Maturação		
Eficiência adotada	80,0%	Sistema integrado	NÃO

Características do efluente

Vazão afluente (L/s)	0,5	Carga afluente (Kg DBO/dia)	326,1	Carga lançada (Kg DBO/dia)	65,2
----------------------	-----	-----------------------------	-------	----------------------------	------

Características do corpo receptor

Nome	Não disponível na base hidrográfica utilizada			
Vazão de referência (L/s)	2,3	Classe de enquadramento adotada	2	