

RELATÓRIO DE ESGOTAMENTO SANITÁRIO MUNICIPAL

Aracoiaba

CE

ATLAS ESGOTOS Despoluição de Bacias Hidrográficas

2017

MINISTÉRIO DAS
CIDADES



Município	Aracoiaba		UF	CE	Código IBGE	2301208
População urbana			Prestador dos serviços			
Atual (2013)	Estimada (2035)	CAGECE	Companhia de Água e Esgoto do Ceará			
14.060	18.676					

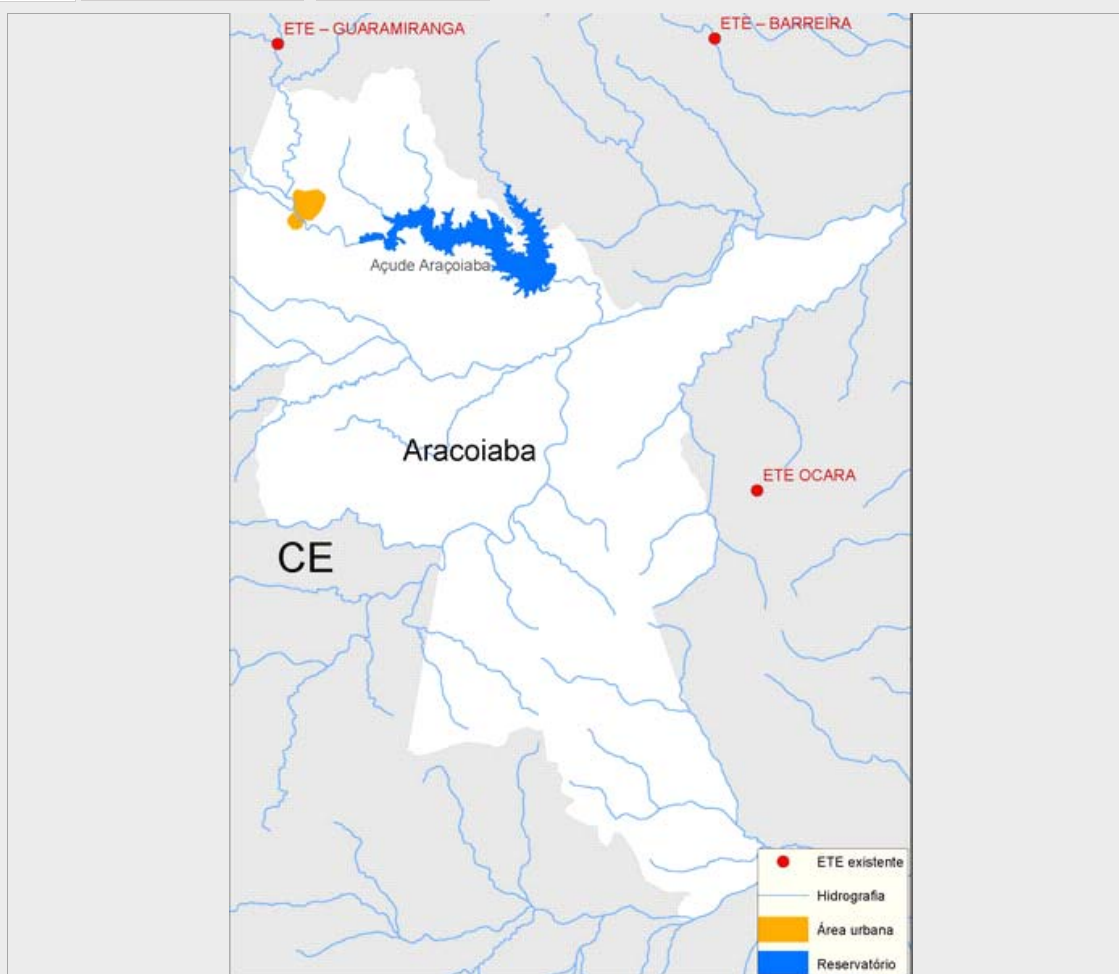

Sistema de esgotamento sanitário atual (2013)

Parcela dos esgotos	Índice de atendimento	Vazão (L/s)	Carga Gerada (Kg DBO/dia)	Carga Lançada (Kg DBO/dia)
Sem coleta e sem tratamento	81,3%	19,6	616,9	616,9
Soluções individuais	11,3%	2,7	85,7	34,3
Com coleta e sem tratamento	7,5%	1,8	56,7	56,7
Com coleta e com tratamento	0,0%	0,0	0,0	0,0
		24,1	759,2	707,8

Alternativas técnicas e investimentos estimados (2035)

	Carga orgânica (Kg DBO/dia)		Índice de atendimento	Remoção de DBO (Análise preliminar)	Requerimentos adicionais	
	Afluyente	Lançada			Atenção para Fósforo	Atenção para Nitrogênio
Soluções individuais	100,9	40,4	10,0%	Corpo receptor intermitente ou efêmero (Requer alta remoção de patógenos)	Atenção para Fósforo	Sim
Estações de tratamento	907,7	181,5	90,0%		Atenção para Nitrogênio	Sim

Investimentos Estimados

Coleta	R\$ 19.161.669,73	Estação de tratamento	R\$ 3.123.755,63	Total	R\$ 22.285.425,37
--------	-------------------	-----------------------	------------------	-------	-------------------

Listagem das estações de tratamento existentes e planejadas/estudadas

Estações de tratamento existentes (2013)

ETE não identificada

Estações de tratamento planejadas (2035) - Preliminar

ETE ARACOIABA (solução estudada na modelagem)

ANEXO 1: Informações sobre as estações de tratamento existentes, planejadas e avaliadas - Análise preliminar

Aracoiaba

ESTAÇÃO DE TRATAMENTO ANALISADA (2035) - PRELIMINAR

Características da ETE

Nome	ETE ARACOIABA (solução estudada na modelagem)	População atendida	16.808
Processo de referência	Lagoa Anaeróbia + Facultativa + Maturação		
Eficiência adotada	80,0%	Sistema integrado	NÃO

Características do efluente

Vazão afluyente (L/s)	35,0	Carga afluyente (Kg DBO/dia)	907,6	Carga lançada (Kg DBO/dia)	181,5
-----------------------	------	------------------------------	-------	----------------------------	-------

Características do corpo receptor

Nome	Riacho do Cedro		
Vazão de referência (L/s)	72,5	Classe de enquadramento adotada	2