

# RELATÓRIO DE ESGOTAMENTO SANITÁRIO MUNICIPAL

Amontada

CE

## ATLAS ESGOTOS Despoluição de Bacias Hidrográficas

2017

MINISTÉRIO DAS  
**CIDADES**



<b>Município</b>	Amontada		<b>UF</b>	CE	<b>Código IBGE</b>	2300754
<b>População urbana</b>		<b>Prestador dos serviços</b>				
Atual (2013)	Estimada (2035)	SAAE	Serviço Autônomo de Água e Esgoto			
16.758	25.718					

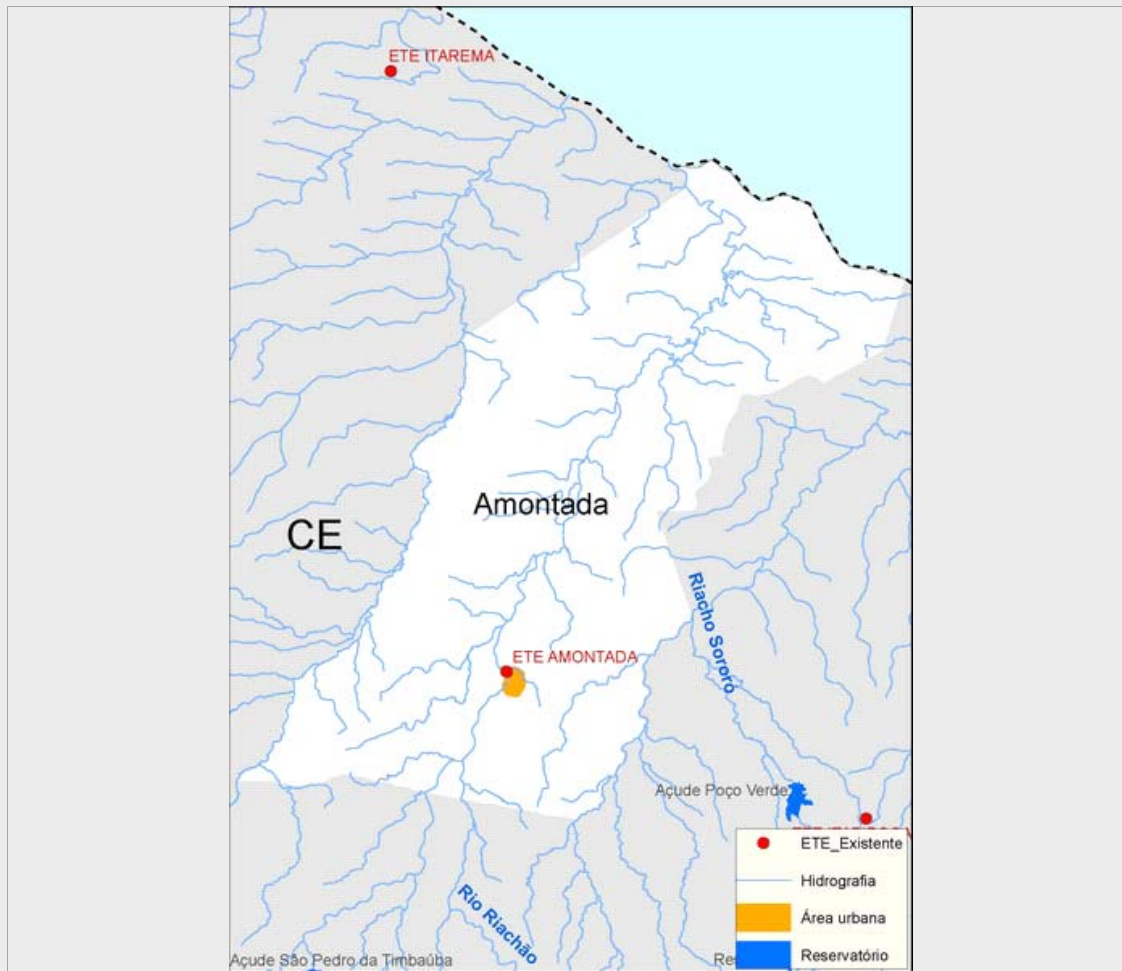

### Sistema de esgotamento sanitário atual (2013)

Parcela dos esgotos	Índice de atendimento	Vazão (L/s)	Carga Gerada (Kg DBO/dia)	Carga Lançada (Kg DBO/dia)
Sem coleta e sem tratamento	91,6%	15	788,5	788,5
Soluções individuais	6,4%	1,1	55,5	22,2
Com coleta e sem tratamento	0,0%	0,0	0,0	0,0
Com coleta e com tratamento	2,0%	0,3	17,2	3,4
		16,4	861,1	814,1

### Alternativas técnicas e investimentos estimados (2035)

	Carga orgânica (Kg DBO/dia)		Índice de atendimento	Remoção de DBO (Análise preliminar)	Requerimentos adicionais	
	Afluente	Lançada			Atenção para Fósforo	Não
Soluções individuais	138,9	55,6	10,0%	Outras soluções (revisão da classe do rio, corpo receptor alternativo, reuso, etc.)	Atenção para Fósforo	Não
Estações de tratamento	1.249,9	41,2	90,0%		Atenção para Nitrogênio	Não

### Investimentos Estimados

Coleta	R\$ 27.758.289,74	Estação de tratamento	R\$ 4.234.003,90	Total	R\$ 31.992.293,64
--------	-------------------	-----------------------	------------------	-------	-------------------

## Listagem das estações de tratamento existentes e planejadas/estudadas

Estações de tratamento existentes (2013)

ETE AMONTADA

Estações de tratamento planejadas (2035) - Preliminar

ETE AMONTADA

# ANEXO 1: Informações sobre as estações de tratamento existentes, planejadas e avaliadas - Análise preliminar

## Amontada

### ESTAÇÃO DE TRATAMENTO EXISTENTE (2013)

#### Características da ETE

Nome	ETE AMONTADA	População atendida	319
Processo	LAGOA FACULTATIVA + LAGOA DE MATURAÇÃO		
Eficiência adotada	80,0%	Status	Ativa
		Sistema integrado	NÃO

#### Características do efluente

Vazão afluyente (L/s)	0,3	Carga afluyente (Kg DBO/dia)	17,2	Carga lançada (Kg DBO/dia)	3,4
-----------------------	-----	------------------------------	------	----------------------------	-----

#### Características do corpo receptor

Nome	Não disponível na base hidrográfica utilizada		
Vazão de referência (L/s)	1,5	Classe de enquadramento adotada	2

### ESTAÇÃO DE TRATAMENTO ANALISADA (2035) - PRELIMINAR

#### Características da ETE

Nome	ETE AMONTADA	População atendida	23.146
Processo de referência	Lodos Ativados + físico-químico		
Eficiência adotada	96,7%	Sistema integrado	NÃO

#### Características do efluente

Vazão afluyente (L/s)	0,5	Carga afluyente (Kg DBO/dia)	1.249,9	Carga lançada (Kg DBO/dia)	41,2
-----------------------	-----	------------------------------	---------	----------------------------	------

#### Características do corpo receptor

Nome	Não disponível na base hidrográfica utilizada		
Vazão de referência (L/s)	1,5	Classe de enquadramento adotada	2