

RELATÓRIO DE ESGOTAMENTO SANITÁRIO MUNICIPAL

Laranjal do Jari

AP

ATLAS ESGOTOS Despoluição de Bacias Hidrográficas

2017

MINISTÉRIO DAS
CIDADES



Município UF Código IBGE

População urbana

Prestador dos serviços

Atual (2013)

Estimada (2035)

PM

Prefeitura Municipal de Laranjal do Jari

41.596

61.231

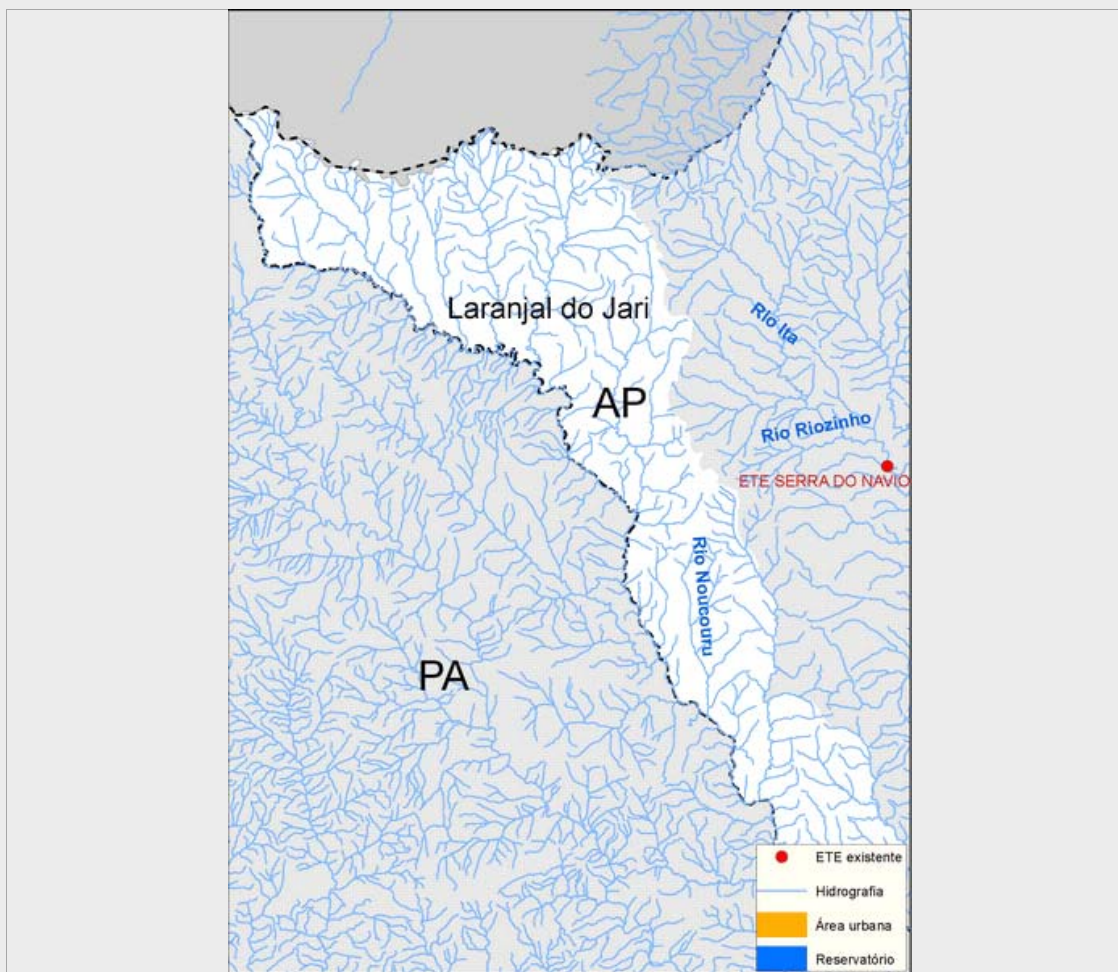

Sistema de esgotamento sanitário atual (2013)

Parcela dos esgotos	Índice de atendimento	Vazão (L/s)	Carga Gerada (Kg DBO/dia)	Carga Lançada (Kg DBO/dia)
Sem coleta e sem tratamento	88,2%	36,8	1980,3	1980,3
Soluções individuais	10,2%	4,3	229,2	91,7
Com coleta e sem tratamento	1,6%	0,7	36,7	36,7
Com coleta e com tratamento	0,0%	0,0	0,0	0,0
		41,8	2.246,2	2.108,7

Alternativas técnicas e investimentos estimados (2035)

	Carga orgânica (Kg DBO/dia)		Índice de atendimento	Remoção de DBO (Análise preliminar)	Requerimentos adicionais	
	Afluente	Lançada			Atenção para Fósforo	Não
Soluções individuais	330,7	132,3	10,0%	Tratamento secundário convencional	Atenção para Fósforo	Não
Estações de tratamento	2.975,9	1.190,3	90,0%		Atenção para Nitrogênio	Não

Investimentos Estimados

Coleta	R\$ 63.626.901,01	Estação de tratamento	R\$ 11.277.145,21	Total	R\$ 74.904.046,23
--------	-------------------	-----------------------	-------------------	-------	-------------------

Listagem das estações de tratamento existentes e planejadas/estudadas

Estações de tratamento existentes (2013)

ETE não identificada

Estações de tratamento planejadas (2035) - Preliminar

ETE LARANJAL DO JARI (solução estudada na modelagem)

ANEXO 1: Informações sobre as estações de tratamento existentes, planejadas e avaliadas - Análise preliminar

Laranjal do Jari

ESTAÇÃO DE TRATAMENTO ANALISADA (2035) - PRELIMINAR

Características da ETE

Nome	ETE LARANJAL DO JARI (solução estudada na modelagem)	População atendida	55.108
Processo de referência	Reator Anaeróbio		
Eficiência adotada	60,0%	Sistema integrado	NÃO

Características do efluente

Vazão afluyente (L/s)	114,8	Carga afluyente (Kg DBO/dia)	2.975,8	Carga lançada (Kg DBO/dia)	1.190,3
-----------------------	-------	------------------------------	---------	----------------------------	---------

Características do corpo receptor

Nome	Rio Jari		
Vazão de referência (L/s)	132.931,0	Classe de enquadramento adotada	2