

## SISTEMA ISOLADO - AMPLIAÇÃO DO SISTEMA PRODUTOR DE MATERLÂNDIA

### DADOS GERAIS



Código	MG-NE-SAA-067
Sedes atendidas	Materlândia
População abrangida (2035)	2.569 habitantes
Sistema	Sistema Isolado Materlândia
Manancial - Fonte Hídrica	Córrego Padre Nosso
Bacia Hidrográfica	Suaçuí Grande

### Descrição

O abastecimento de Materlândia é realizado através de captação no Córrego Jacutinga e tratamento em ETA convencional. A obra consiste na construção de nova captação superficial para atendimento durante o período de estiagem (reforço de atendimento) no Córrego Padro Nosso, adutoras de água bruta, além de melhoria e substituição da ETA pré-fabricada.

Finalidades Atendidas	Abastecimento urbano
-----------------------	----------------------

### ESTÁGIO / PRAZO / INVESTIMENTO

Estágio / Status 2020	Obras em andamento
Prazo previsto conclusão de obras	2023
Investimento previsto (ref. dez/2020)	R\$ 1,91 milhões
Fonte de recursos financeiros	Recursos Próprios
Executores e Intervenientes	Companhia de Saneamento de Minas Gerais (COPASA)

### FLUXOGRAMA DE IMPLEMENTAÇÃO

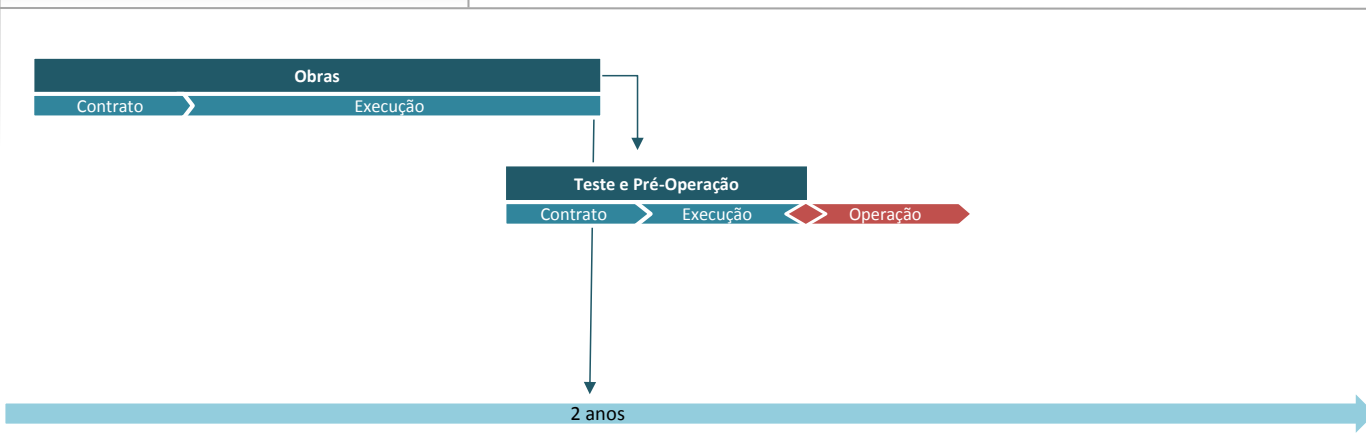

### DOCUMENTAÇÃO DISPONÍVEL

Estudos/ Projetos/ Data	ND
Órgão Contratante	ND
Link - Croquis Sistemas Existentes	<a href="#">Sistema Existente</a>
Link - Croqui Sistema Proposto	<a href="#">Sistema Proposto</a>