

SISTEMA ISOLADO - AMPLIAÇÃO DO SISTEMA PRODUTOR DE DIVISA ALEGRE

DADOS GERAIS



Código	MG-NE-SAA-056
Sedes atendidas	Divisa Alegre
População abrangida (2035)	7.119 habitantes
Sistema	Sistema Isolado Divisa Alegre
Manancial - Fonte Hídrica	Subterrâneo
Bacia Hidrográfica	-

Descrição

O abastecimento de Divisa Alegre é realizado através de captação em mananciais superficial (Córrego Olhos D'Água) e subterrâneo (09 poços profundos) que recebem tratamento convencional, além de contar com um poço que recebe tratamento por simples desinfecção. O projeto consiste na construção de 7 poços profundos, com capacidade total de produção de 36 L/s, adutoras, melhorias nas EEAB 1 e 2, reforma nas EEATs, ampliação da rede de distribuição, ligações prediais, melhorias na ETA e melhoria nos reservatórios.

Finalidades Atendidas	Abastecimento urbano
-----------------------	----------------------

ESTÁGIO / PRAZO / INVESTIMENTO

Estágio / Status 2020	Obras em andamento
Prazo previsto conclusão de obras	2023
Investimento previsto (ref. dez/2020)	R\$ 2,09 milhões
Fonte de recursos financeiros	Recursos Próprios
Executores e Intervenientes	Companhia de Saneamento de Minas Gerais (COPASA)

FLUXOGRAMA DE IMPLEMENTAÇÃO

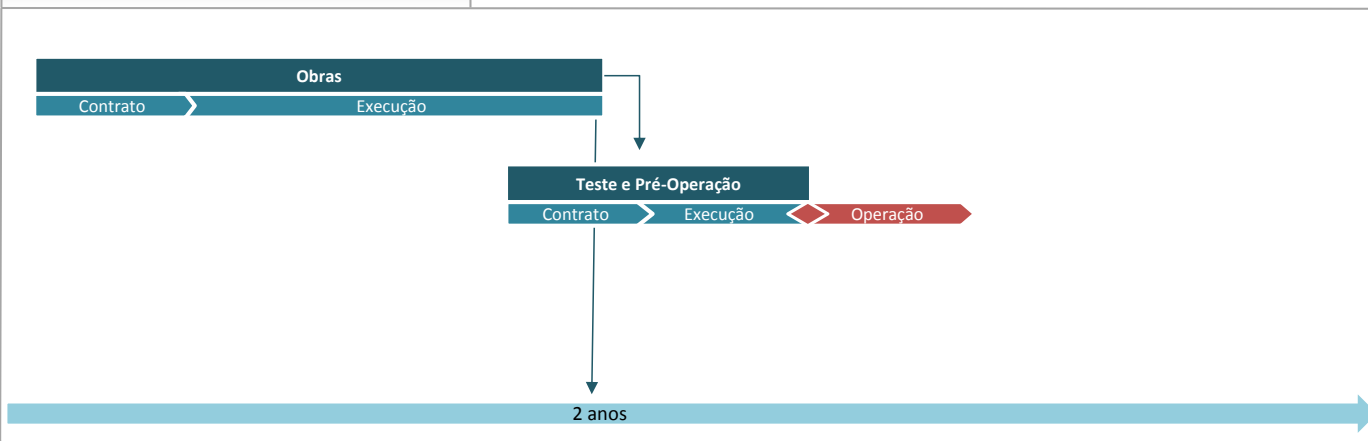

DOCUMENTAÇÃO DISPONÍVEL

Estudos/ Projetos/ Data	ND
Órgão Contratante	ND
Link - Croquis Sistemas Existentes	Sistema Existente
Link - Croqui Sistema Proposto	Sistema Proposto