

RELATÓRIO DE ESGOTAMENTO SANITÁRIO MUNICIPAL

Irineópolis

SC

ATLAS ESGOTOS Despoluição de Bacias Hidrográficas

2017

MINISTÉRIO DAS
CIDADES



Município Irineópolis UF SC Código IBGE 4207908

População urbana

Prestador dos serviços

Atual (2013)

Estimada (2035)

CASAN

Companhia Catarinense de Águas e Saneamento

3.652

5.863

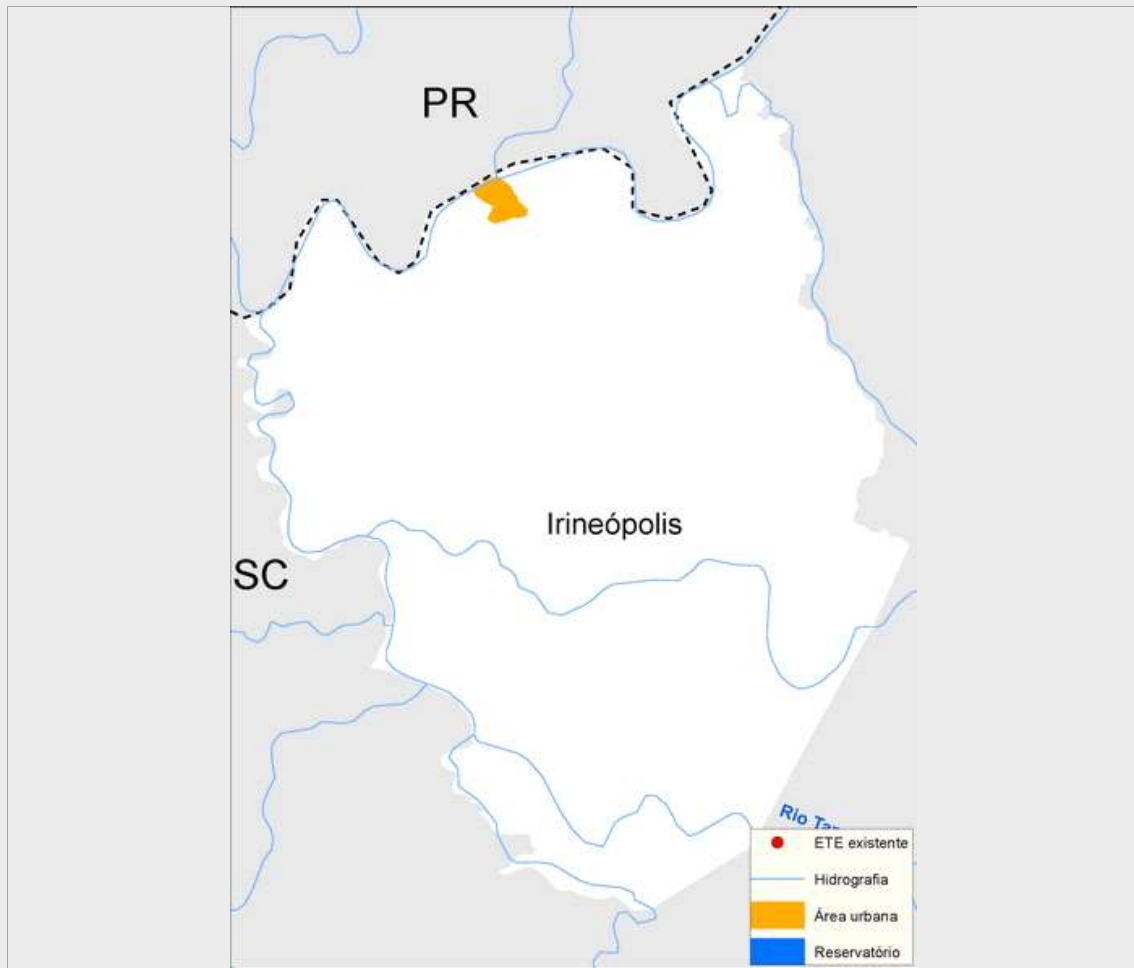

Sistema de esgotamento sanitário atual (2013)

Parcela dos esgotos	Índice de atendimento	Vazão (L/s)	Carga Gerada (Kg DBO/dia)	Carga Lançada (Kg DBO/dia)
Sem coleta e sem tratamento	30,3%	1	59,7	59,7
Soluções individuais	64,2%	2,2	126,5	50,6
Com coleta e sem tratamento	5,6%	0,2	11,0	11,0
Com coleta e com tratamento	0,0%	0,0	0,0	0,0
		3,4	197,2	121,3

Alternativas técnicas e investimentos estimados (2035)

	Carga orgânica (Kg DBO/dia)		Índice de atendimento	Remoção de DBO (Análise preliminar)	Requerimentos adicionais	
	Afluente	Lançada			Atenção para Fósforo	Atenção para Nitrogênio
Soluções individuais	31,7	12,7	10,0%	Tratamento secundário convencional	Atenção para Fósforo	Sim
Estações de tratamento	284,9	114,0	90,0%		Atenção para Nitrogênio	Não

Investimentos Estimados

Coleta	R\$ 8.066.406,08	Estação de tratamento	R\$ 1.608.969,18	Total	R\$ 9.675.375,26
--------	------------------	-----------------------	------------------	-------	------------------

Listagem das estações de tratamento existentes e planejadas/estudadas

Estações de tratamento existentes (2013)

ETE não identificada

Estações de tratamento planejadas (2035) - Preliminar

ETE IRINEÓPOLIS (solução estudada na modelagem)

ANEXO 1: Informações sobre as estações de tratamento existentes, planejadas e avaliadas - Análise preliminar

Irineópolis

ESTAÇÃO DE TRATAMENTO ANALISADA (2035) - PRELIMINAR

Características da ETE

Nome	ETE IRINEÓPOLIS (solução estudada na modelagem)	População atendida	5.277
Processo de referência	Reator Anaeróbio		
Eficiência adotada	60,0%	Sistema integrado	NÃO

Características do efluente

Vazão afluente (L/s)	11,0	Carga afluente (Kg DBO/dia)	285,0	Carga lançada (Kg DBO/dia)	114,0
----------------------	------	-----------------------------	-------	----------------------------	-------

Características do corpo receptor

Nome	Rio Iguaçu		
Vazão de referência (L/s)	145.884,6	Classe de enquadramento adotada	2