

RELATÓRIO DE ESGOTAMENTO SANITÁRIO MUNICIPAL

Nova Mamoré

RO

ATLAS ESGOTOS Despoluição de Bacias Hidrográficas

2017

MINISTÉRIO DAS
CIDADES



Município	Nova Mamoré		UF	RO	Código IBGE	1100338
População urbana			Prestador dos serviços			
Atual (2013)	Estimada (2035)	PM	Prefeitura Municipal de Nova Mamoré			
15.200	24.881					

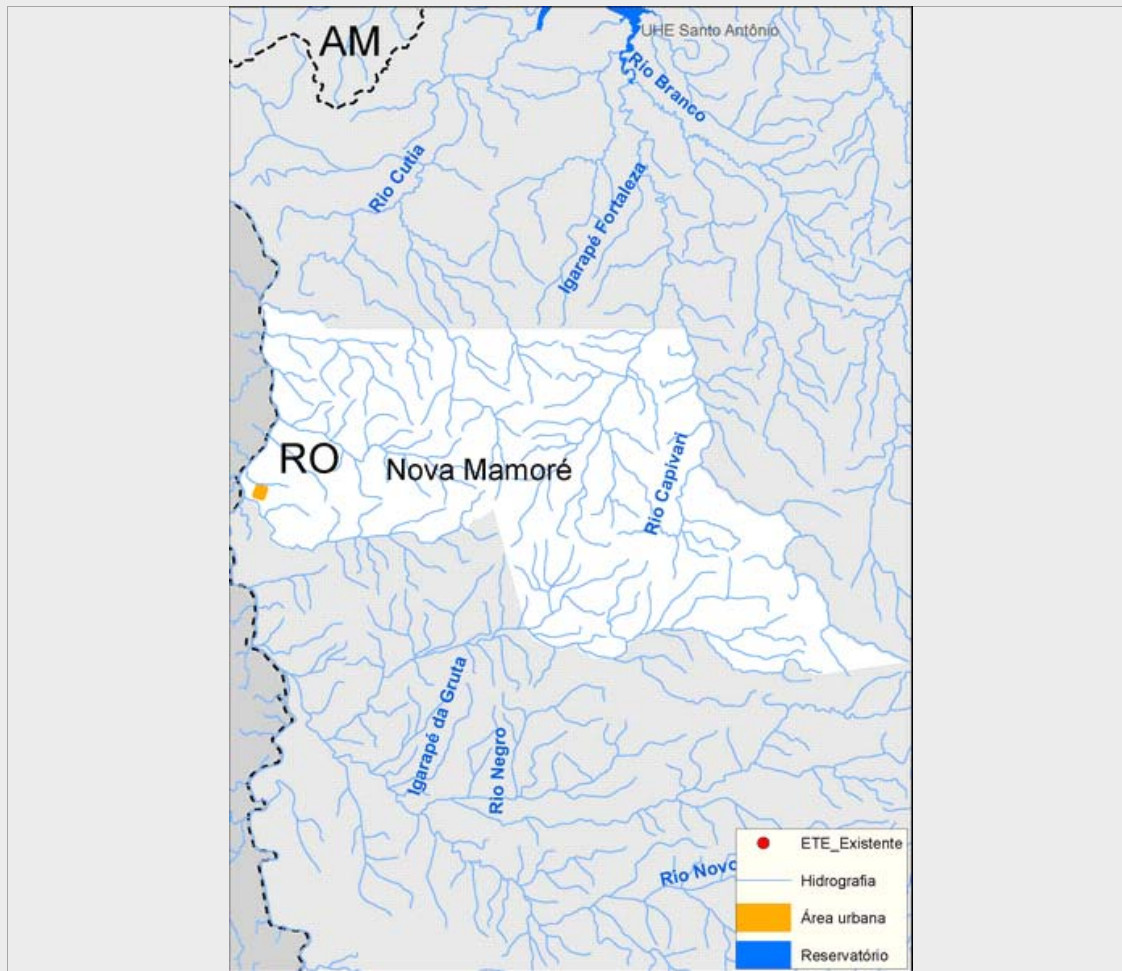

Sistema de esgotamento sanitário atual (2013)

Parcela dos esgotos	Índice de atendimento	Vazão (L/s)	Carga Gerada (Kg DBO/dia)	Carga Lançada (Kg DBO/dia)
Sem coleta e sem tratamento	90,3%	22	741	741
Soluções individuais	9,2%	2,2	75,3	30,1
Com coleta e sem tratamento	0,6%	0,1	4,5	4,5
Com coleta e com tratamento	0,0%	0,0	0,0	0,0
		24,3	820,8	775,6

Alternativas técnicas e investimentos estimados (2035)

	Carga orgânica (Kg DBO/dia)		Índice de atendimento	Remoção de DBO (Análise preliminar)	Requerimentos adicionais	
	Afluente	Lançada			Atenção para Fósforo	Não
Soluções individuais	134,4	53,8	10,0%	Tratamento secundário convencional	Atenção para Fósforo	Não
Estações de tratamento	1.209,2	483,7	90,0%		Atenção para Nitrogênio	Não

Investimentos Estimados

Coleta	R\$ 27.373.490,15	Estação de tratamento	R\$ 5.340.552,93	Total	R\$ 32.714.043,09
--------	-------------------	-----------------------	------------------	-------	-------------------

Listagem das estações de tratamento existentes e planejadas/estudadas

Estações de tratamento existentes (2013)

ETE não identificada

Estações de tratamento planejadas (2035) - Preliminar

ETE NOVA MAMORÉ (solução estudada na modelagem)

ANEXO 1: Informações sobre as estações de tratamento existentes, planejadas e avaliadas - Análise preliminar

Nova Mamoré

ESTAÇÃO DE TRATAMENTO ANALISADA (2035) - PRELIMINAR

Características da ETE

Nome	ETE NOVA MAMORÉ (solução estudada na modelagem)	População atendida	22.393
Processo de referência	Reator Anaeróbio		
Eficiência adotada	60,0%	Sistema integrado	NÃO

Características do efluente

Vazão afluyente (L/s)	46,7	Carga afluyente (Kg DBO/dia)	1.209,2	Carga lançada (Kg DBO/dia)	483,7
-----------------------	------	------------------------------	---------	----------------------------	-------

Características do corpo receptor

Nome	Rio da Laje		
Vazão de referência (L/s)	11.254,9	Classe de enquadramento adotada	2