

RELATÓRIO DE ESGOTAMENTO SANITÁRIO MUNICIPAL

Santa Cruz do Capibaribe

PE

ATLAS ESGOTOS Despoluição de Bacias Hidrográficas

2017

MINISTÉRIO DAS
CIDADES



Município	Santa Cruz do Capibaribe		UF	PE	Código IBGE	2612505
População urbana			Prestador dos serviços			
Atual (2013)	Estimada (2035)	COMPESA	Companhia Pernambucana de Saneamento			
94.708	130.152					

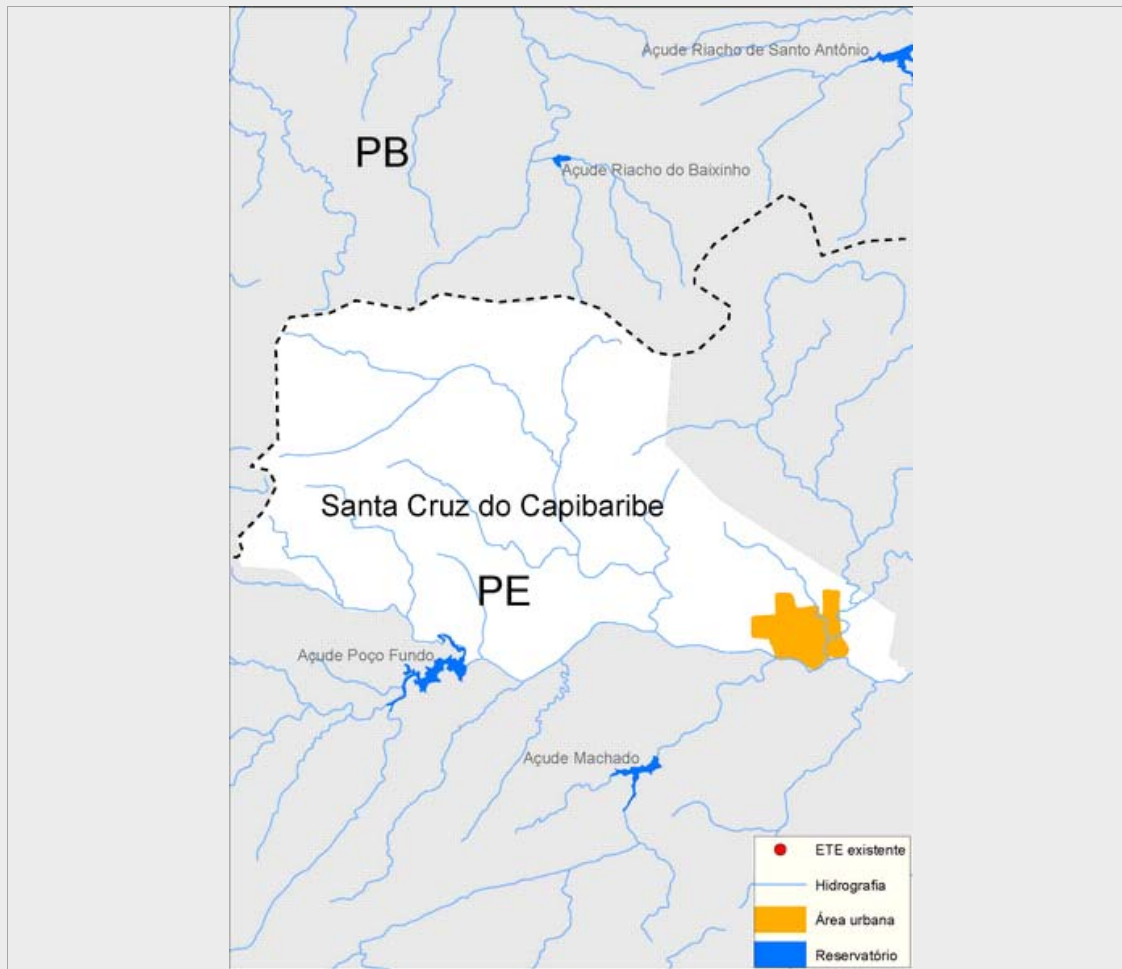

Sistema de esgotamento sanitário atual (2013)

Parcela dos esgotos	Índice de atendimento	Vazão (L/s)	Carga Gerada (Kg DBO/dia)	Carga Lançada (Kg DBO/dia)
Sem coleta e sem tratamento	10,4%	8,4	533,8	533,8
Soluções individuais	2,0%	1,6	101,8	40,7
Com coleta e sem tratamento	87,6%	70,8	4.478,7	4.478,7
Com coleta e com tratamento	0,0%	0,0	0,0	0,0
		80,9	5.114,2	5.053,2

Alternativas técnicas e investimentos estimados (2035)

	Carga orgânica (Kg DBO/dia)		Índice de atendimento	Remoção de DBO (Análise preliminar)	Requerimentos adicionais	
	Afluente	Lançada			Atenção para Fósforo	Atenção para Nitrogênio
Soluções individuais	702,8	281,1	10,0%	Solução conjunta	Atenção para Fósforo	Sim
Estações de tratamento	6.325,4	1.265,1	90,0%		Atenção para Nitrogênio	Sim

Investimentos Estimados

Coleta	R\$ 37.242.525,50	Estação de tratamento	R\$ 19.444.776,53	Total	R\$ 56.687.302,03
--------	-------------------	-----------------------	-------------------	-------	-------------------

Listagem das estações de tratamento existentes e planejadas/estudadas

Estações de tratamento existentes (2013)

ETE não identificada

Estações de tratamento planejadas (2035) - Preliminar

ETE SANTA CRUZ DO CAPIBARIBE (solução estudada na

ANEXO 1: Informações sobre as estações de tratamento existentes, planejadas e avaliadas - Análise preliminar

Santa Cruz do Capibaribe

ESTAÇÃO DE TRATAMENTO ANALISADA (2035) - PRELIMINAR

Características da ETE

Nome	ETE SANTA CRUZ DO CAPIBARIBE (solução estudada na modelagem)	População atendida	117.137
Processo de referência	Lagoa Anaeróbia + Facultativa + Maturação		
Eficiência adotada	80,0%	Sistema integrado	NÃO

Características do efluente

Vazão afluente (L/s)	244,0	Carga afluente (Kg DBO/dia)	6.325,4	Carga lançada (Kg DBO/dia)	1.265,1
----------------------	-------	-----------------------------	---------	----------------------------	---------

Características do corpo receptor

Nome	Rio Capibaribe		
Vazão de referência (L/s)	20,7	Classe de enquadramento adotada	2