

RELATÓRIO DE ESGOTAMENTO SANITÁRIO MUNICIPAL

Orobó

PE

ATLAS ESGOTOS Despoluição de Bacias Hidrográficas

2017

MINISTÉRIO DAS
CIDADES



Município	Orobó		UF	PE	Código IBGE	2609709
População urbana			Prestador dos serviços			
Atual (2013)	Estimada (2035)	COMPESA	Companhia Pernambucana de Saneamento			
8.476	14.052					

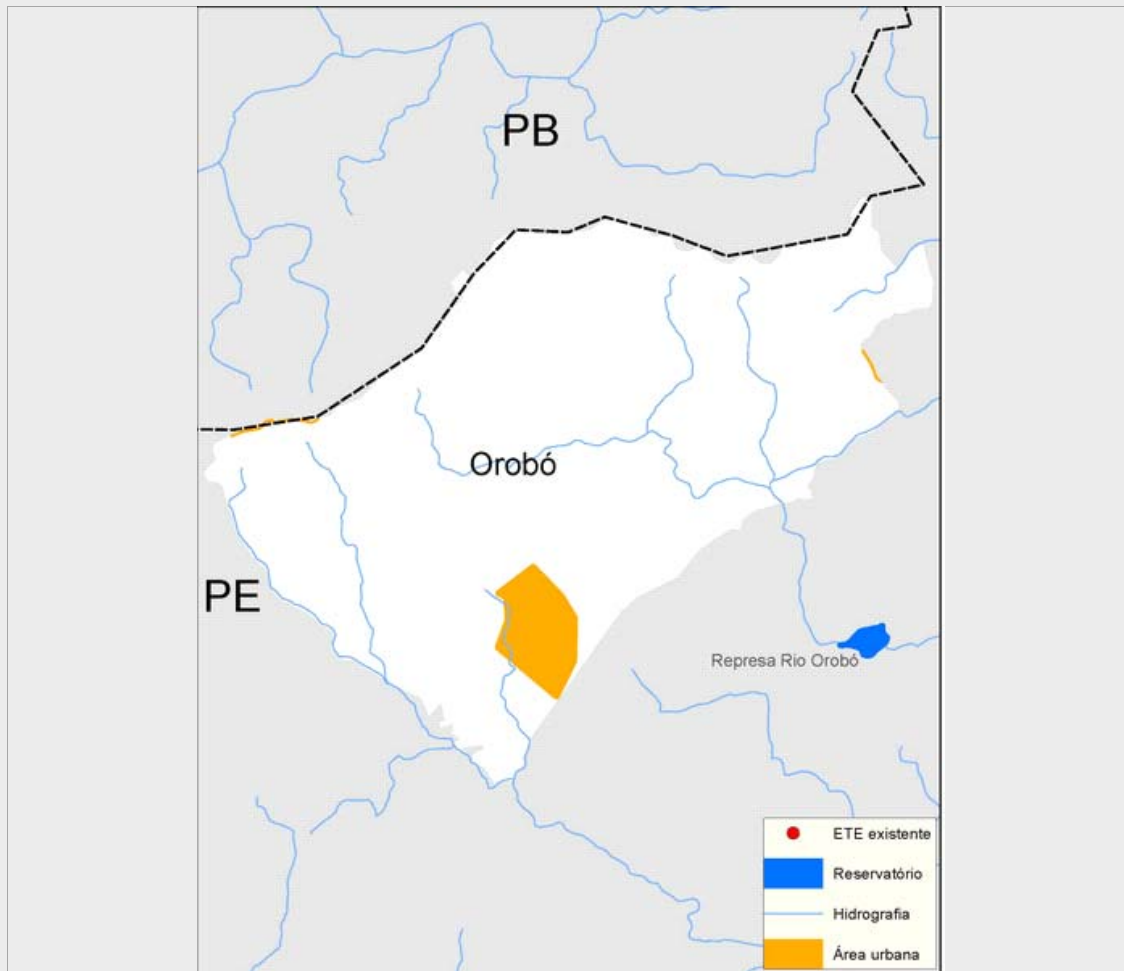

Sistema de esgotamento sanitário atual (2013)

Parcela dos esgotos	Índice de atendimento	Vazão (L/s)	Carga Gerada (Kg DBO/dia)	Carga Lançada (Kg DBO/dia)
Sem coleta e sem tratamento	55,1%	3,7	252,1	252,1
Soluções individuais	2,7%	0,2	12,3	4,9
Com coleta e sem tratamento	42,2%	2,9	193,2	193,2
Com coleta e com tratamento	0,0%	0,0	0,0	0,0
		6,8	457,7	450,3

Alternativas técnicas e investimentos estimados (2035)

	Carga orgânica (Kg DBO/dia)		Índice de atendimento	Remoção de DBO (Análise preliminar)	Requerimentos adicionais	
	Afluente	Lançada			Atenção para Fósforo	Atenção para Nitrogênio
Soluções individuais	75,9	30,4	10,0%	Corpo receptor intermitente ou efêmero (Requer alta remoção de patógenos)	Atenção para Fósforo	Sim
Estações de tratamento	682,9	136,6	90,0%		Atenção para Nitrogênio	Sim

Investimentos Estimados

Coleta	R\$ 11.026.616,39	Estação de tratamento	R\$ 9.134.203,42	Total	R\$ 20.160.819,81
--------	-------------------	-----------------------	------------------	-------	-------------------

Listagem das estações de tratamento existentes e planejadas/estudadas

Estações de tratamento existentes (2013)

ETE não identificada

Estações de tratamento planejadas (2035) - Preliminar

ETE OROBÓ (solução estudada na modelagem)

ANEXO 1: Informações sobre as estações de tratamento existentes, planejadas e avaliadas - Análise preliminar

Orobó

ESTAÇÃO DE TRATAMENTO ANALISADA (2035) - PRELIMINAR

Características da ETE

Nome	ETE OROBÓ (solução estudada na modelagem)	População atendida	12.647
Processo de referência	Lagoa Anaeróbia + Facultativa + Matura -º -úo		
Eficiência adotada	80,0%	Sistema integrado	NÃO

Características do efluente

Vazão afluyente (L/s)	26,3	Carga afluyente (Kg DBO/dia)	682,9	Carga lançada (Kg DBO/dia)	136,6
-----------------------	------	------------------------------	-------	----------------------------	-------

Características do corpo receptor

Nome	Não disponível na base hidrográfica utilizada		
Vazão de referência (L/s)	4,0	Classe de enquadramento adotada	2