

RELATÓRIO DE ESGOTAMENTO SANITÁRIO MUNICIPAL

Arcoverde

PE

ATLAS ESGOTOS Despoluição de Bacias Hidrográficas

2017

MINISTÉRIO DAS
CIDADES



Município	Arcoverde		UF	PE	Código IBGE	2601201
População urbana			Prestador dos serviços			
Atual (2013)	Estimada (2035)	COMPESA	Companhia Pernambucana de Saneamento			
65.682	75.351					

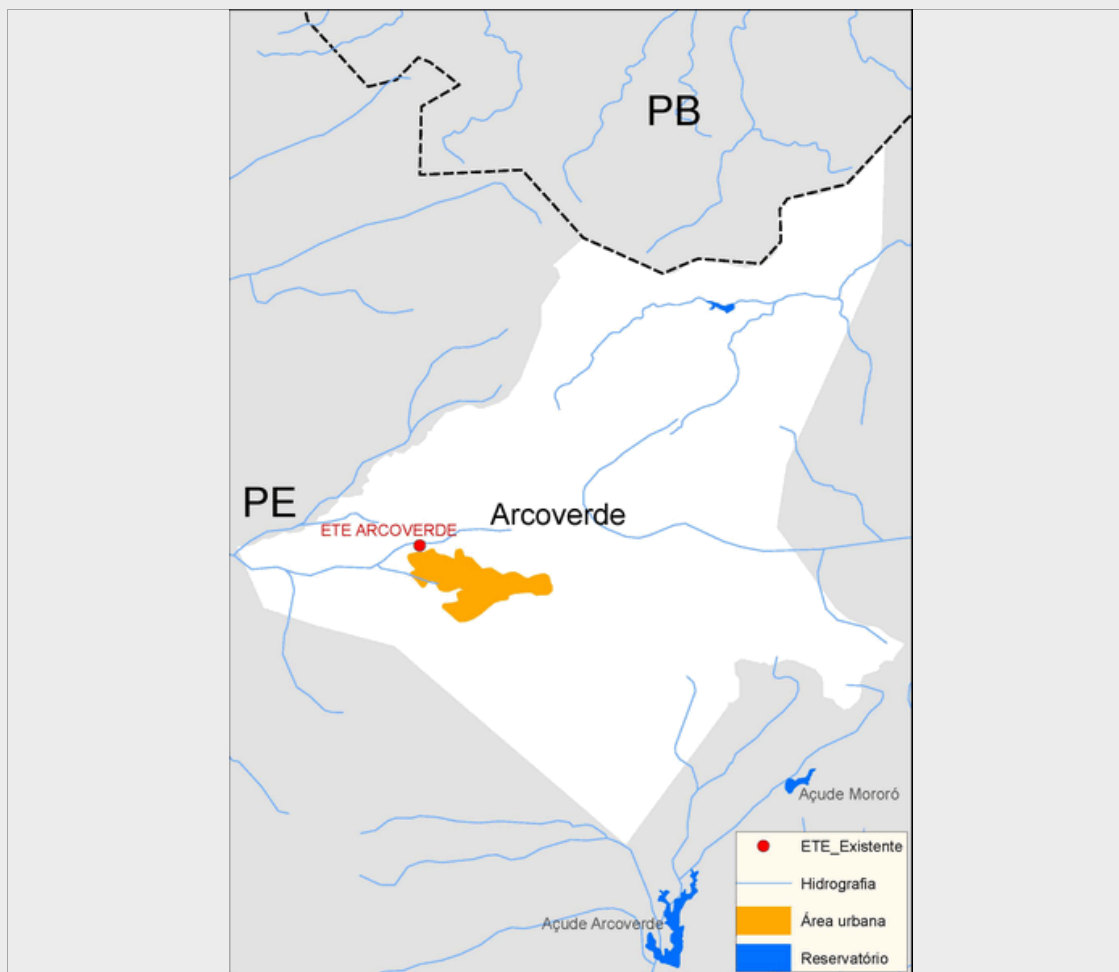

Sistema de esgotamento sanitário atual (2013)

Parcela dos esgotos	Índice de atendimento	Vazão (L/s)	Carga Gerada (Kg DBO/dia)	Carga Lançada (Kg DBO/dia)
Sem coleta e sem tratamento	94,0%	127,9	3334,6	3334,6
Soluções individuais	3,0%	4,1	105,8	42,3
Com coleta e sem tratamento	0,0%	0,0	0,0	0,0
Com coleta e com tratamento	3,0%	4,1	106,4	22,3
		136,0	3.546,8	3.399,3

Alternativas técnicas e investimentos estimados (2035)

	Carga orgânica (Kg DBO/dia)		Índice de atendimento	Remoção de DBO (Análise preliminar)	Requerimentos adicionais	
	Afluyente	Lançada			Atenção para Fósforo	Atenção para Nitrogênio
Soluções individuais	0,0	0,0	0,0%	Corpo receptor intermitente ou efêmero (Requer alta remoção de patógenos)	Atenção para Fósforo	Sim
Estações de tratamento	4.069,0	813,8	100,0%		Atenção para Nitrogênio	Não

Investimentos Estimados

Coleta	R\$ 79.911.395,21	Estação de tratamento	R\$ 12.181.167,68	Total	R\$ 92.092.562,90
--------	-------------------	-----------------------	-------------------	-------	-------------------

Listagem das estações de tratamento existentes e planejadas/estudadas

Estações de tratamento existentes (2013)

ETE ARCOVERDE

Estações de tratamento planejadas (2035) - Preliminar

ETE ARCOVERDE

ANEXO 1: Informações sobre as estações de tratamento existentes, planejadas e avaliadas - Análise preliminar

Arcoverde

ESTAÇÃO DE TRATAMENTO EXISTENTE (2013)

Características da ETE

Nome	ETE ARCOVERDE	População atendida	1.970
Processo	LAGOA FACULTATIVA + LAGOA DE MATURAÇÃO		
Eficiência adotada	79,0%	Status	Ativa
		Sistema integrado	NÃO

Características do efluente

Vazão afluyente (L/s)	4,1	Carga afluyente (Kg DBO/dia)	106,4	Carga lançada (Kg DBO/dia)	22,3
-----------------------	-----	------------------------------	-------	----------------------------	------

Características do corpo receptor

Nome	Não disponível na base hidrográfica utilizada		
Vazão de referência (L/s)	4,2	Classe de enquadramento adotada	2

ESTAÇÃO DE TRATAMENTO ANALISADA (2035) - PRELIMINAR

Características da ETE

Nome	ETE ARCOVERDE	População atendida	75.351
Processo de referência	Lagoa Anaeróbia + Facultativa + Maturação		
Eficiência adotada	80,0%	Sistema integrado	NÃO

Características do efluente

Vazão afluyente (L/s)	156,0	Carga afluyente (Kg DBO/dia)	4.069,0	Carga lançada (Kg DBO/dia)	813,8
-----------------------	-------	------------------------------	---------	----------------------------	-------

Características do corpo receptor

Nome	Não disponível na base hidrográfica utilizada		
Vazão de referência (L/s)	4,2	Classe de enquadramento adotada	2