

RELATÓRIO DE ESGOTAMENTO SANITÁRIO MUNICIPAL

Santo Inácio

PR

ATLAS ESGOTOS Despoluição de Bacias Hidrográficas

2017

MINISTÉRIO DAS
CIDADES



Município **Santo Inácio** UF **PR** Código IBGE **4124509**

População urbana

Prestador dos serviços

Atual (2013)

Estimada (2035)

SANEPAR

Companhia de Saneamento do Paraná

4.348

4.799

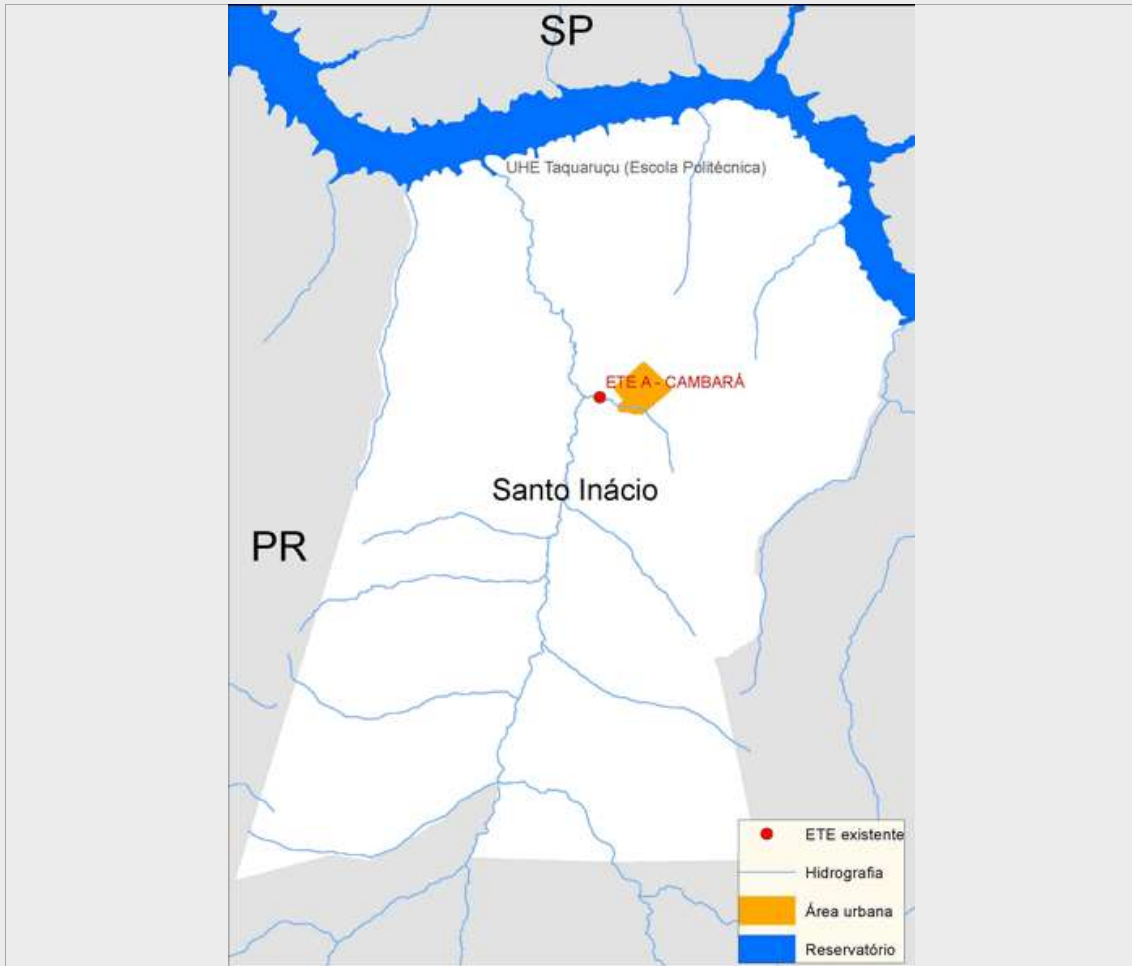

Sistema de esgotamento sanitário atual (2013)

Parcela dos esgotos	Índice de atendimento	Vazão (L/s)	Carga Gerada (Kg DBO/dia)	Carga Lançada (Kg DBO/dia)
Sem coleta e sem tratamento	51,9%	3,9	121,9	121,9
Soluções individuais	1,3%	0,1	3	1,2
Com coleta e sem tratamento	0,0%	0,0	0,0	0,0
Com coleta e com tratamento	46,8%	3,5	109,9	27,5
		7,5	234,8	150,6

Alternativas técnicas e investimentos estimados (2035)

	Carga orgânica (Kg DBO/dia)		Índice de atendimento	Remoção de DBO (Análise preliminar)	Requerimentos adicionais	
	Afluente	Lançada			Atenção para Fósforo	Atenção para Nitrogênio
Soluções individuais	25,9	10,4	10,0%	Tratamento secundário avançado	Atenção para Fósforo	Não
Estações de tratamento	233,2	23,3	90,0%		Atenção para Nitrogênio	Não

Investimentos Estimados

Coleta	R\$ 3.630.657,52	Estação de tratamento	R\$ 1.269.856,61	Total	R\$ 4.900.514,12
--------	------------------	-----------------------	------------------	-------	------------------

Listagem das estações de tratamento existentes e planejadas/estudadas

Estações de tratamento existentes (2013)

ETE A - CAMBARÁ

Estações de tratamento planejadas (2035) - Preliminar

ETE A - CAMBARÁ

ANEXO 1: Informações sobre as estações de tratamento existentes, planejadas e avaliadas - Análise preliminar

Santo Inácio

ESTAÇÃO DE TRATAMENTO EXISTENTE (2013)

Características da ETE

Nome	ETE A - CAMBARÁ	População atendida	2.036
Processo	LAGOA FACULTATIVA		
Eficiência adotada	75,0%	Status	Ativa
		Sistema integrado	NÃO

Características do efluente

Vazão afluente (L/s)	3,5	Carga afluente (Kg DBO/dia)	109,9	Carga lançada (Kg DBO/dia)	27,5
----------------------	-----	-----------------------------	-------	----------------------------	------

Características do corpo receptor

Nome	Água do Cambarazinho		
Vazão de referência (L/s)	79,0	Classe de enquadramento adotada	2

ESTAÇÃO DE TRATAMENTO ANALISADA (2035) - PRELIMINAR

Características da ETE

Nome	ETE A - CAMBARÁ	População atendida	4.319
Processo de referência	Lodos Ativados		
Eficiência adotada	90,0%	Sistema integrado	NÃO

Características do efluente

Vazão afluente (L/s)	3,9	Carga afluente (Kg DBO/dia)	233,2	Carga lançada (Kg DBO/dia)	23,3
----------------------	-----	-----------------------------	-------	----------------------------	------

Características do corpo receptor

Nome	Água do Cambarazinho		
Vazão de referência (L/s)	79,0	Classe de enquadramento adotada	2