

RELATÓRIO DE ESGOTAMENTO SANITÁRIO MUNICIPAL

Várzea

PB

ATLAS ESGOTOS Despoluição de Bacias Hidrográficas

2017

MINISTÉRIO DAS
CIDADES



Município	Várzea		UF	PB	Código IBGE	2517100
População urbana			Prestador dos serviços			
Atual (2013)	Estimada (2035)	CAGEPA	Companhia de Águas e Esgotos da Paraíba			
1.955	2.811					

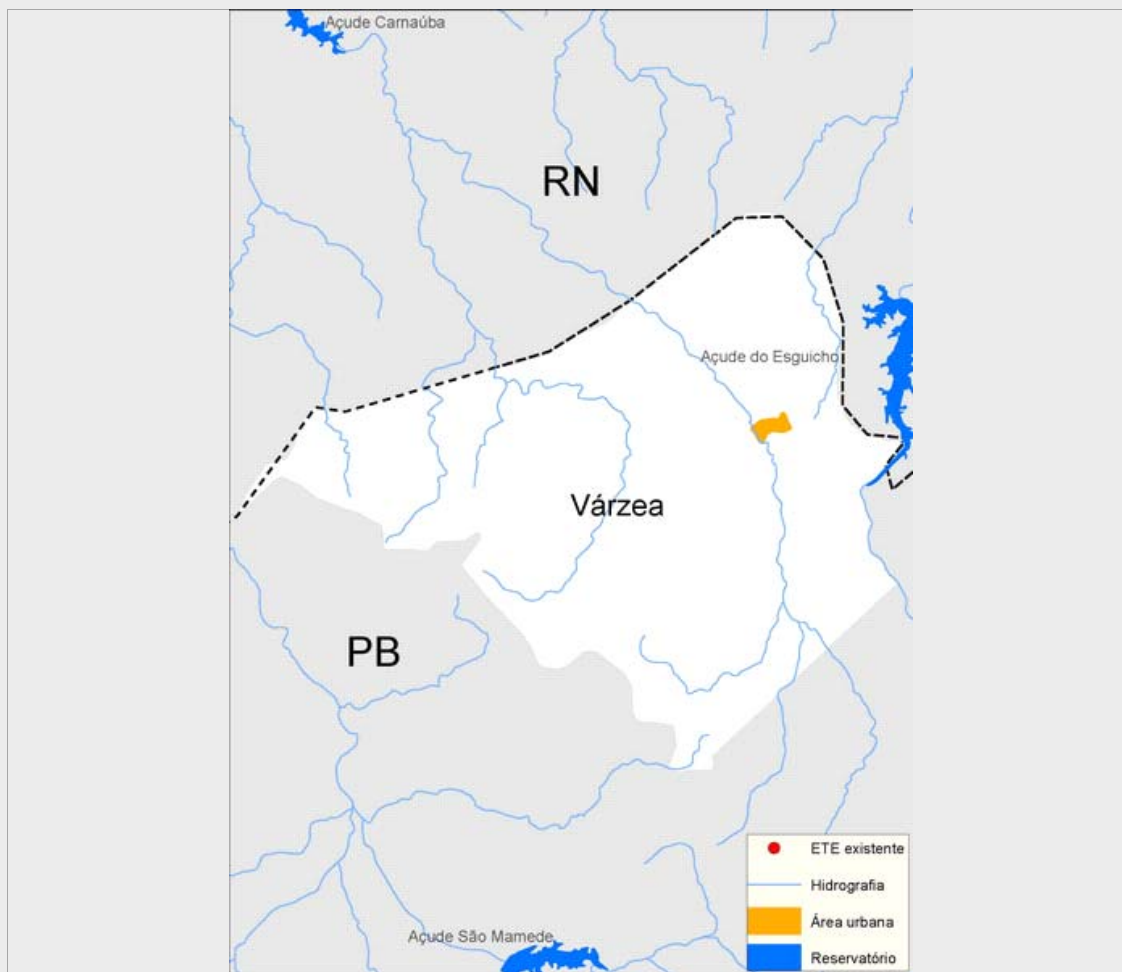

Sistema de esgotamento sanitário atual (2013)

Parcela dos esgotos	Índice de atendimento	Vazão (L/s)	Carga Gerada (Kg DBO/dia)	Carga Lançada (Kg DBO/dia)
Sem coleta e sem tratamento	7,0%	0,1	7,4	7,4
Soluções individuais	0,8%	0	0,8	0,3
Com coleta e sem tratamento	92,2%	1,7	97,3	97,3
Com coleta e com tratamento	0,0%	0,0	0,0	0,0
		1,9	105,6	105,1

Alternativas técnicas e investimentos estimados (2035)

	Carga orgânica (Kg DBO/dia)		Índice de atendimento	Remoção de DBO (Análise preliminar)	Requerimentos adicionais	
	Afluente	Lançada			Atenção para Fósforo	Atenção para Nitrogênio
Soluções individuais	11,8	4,7	7,8%	Tratamento secundário avançado	Atenção para Fósforo	Sim
Estações de tratamento	140,0	14,0	92,2%		Atenção para Nitrogênio	Sim

Investimentos Estimados

Coleta	R\$ 1.266.165,11	Estação de tratamento	R\$ 1.003.114,93	Total	R\$ 2.269.280,04
--------	------------------	-----------------------	------------------	-------	------------------

Listagem das estações de tratamento existentes e planejadas/estudadas

Estações de tratamento existentes (2013)

ETE não identificada

Estações de tratamento planejadas (2035) - Preliminar

ETE VÁRZEA

ANEXO 1: Informações sobre as estações de tratamento existentes, planejadas e avaliadas - Análise preliminar

Várzea

ESTAÇÃO DE TRATAMENTO ANALISADA (2035) - PRELIMINAR

Características da ETE

Nome	ETE VÁRZEA	População atendida	2.592
Processo de referência	Reator anaeróbio + Filtro Biológico Percolador + Decantadores Secundários		
Eficiência adotada	90,0%	Sistema integrado	NÃO

Características do efluente

Vazão afluente (L/s)	2,5	Carga afluente (Kg DBO/dia)	140,0	Carga lançada (Kg DBO/dia)	14,0
----------------------	-----	-----------------------------	-------	----------------------------	------

Características do corpo receptor

Nome	Riacho do Cordeiro		
Vazão de referência (L/s)	32,0	Classe de enquadramento adotada	2