

# RELATÓRIO DE ESGOTAMENTO SANITÁRIO MUNICIPAL

Santa Helena

PB

## ATLAS ESGOTOS Despoluição de Bacias Hidrográficas

2017

MINISTÉRIO DAS  
**CIDADES**



Município **Santa Helena** UF **PB** Código IBGE **2513307**

**População urbana**

**Prestador dos serviços**

Atual (2013)

Estimada (2035)

CAGEPA

Companhia de Águas e Esgotos da Paraíba

2.994

2.938

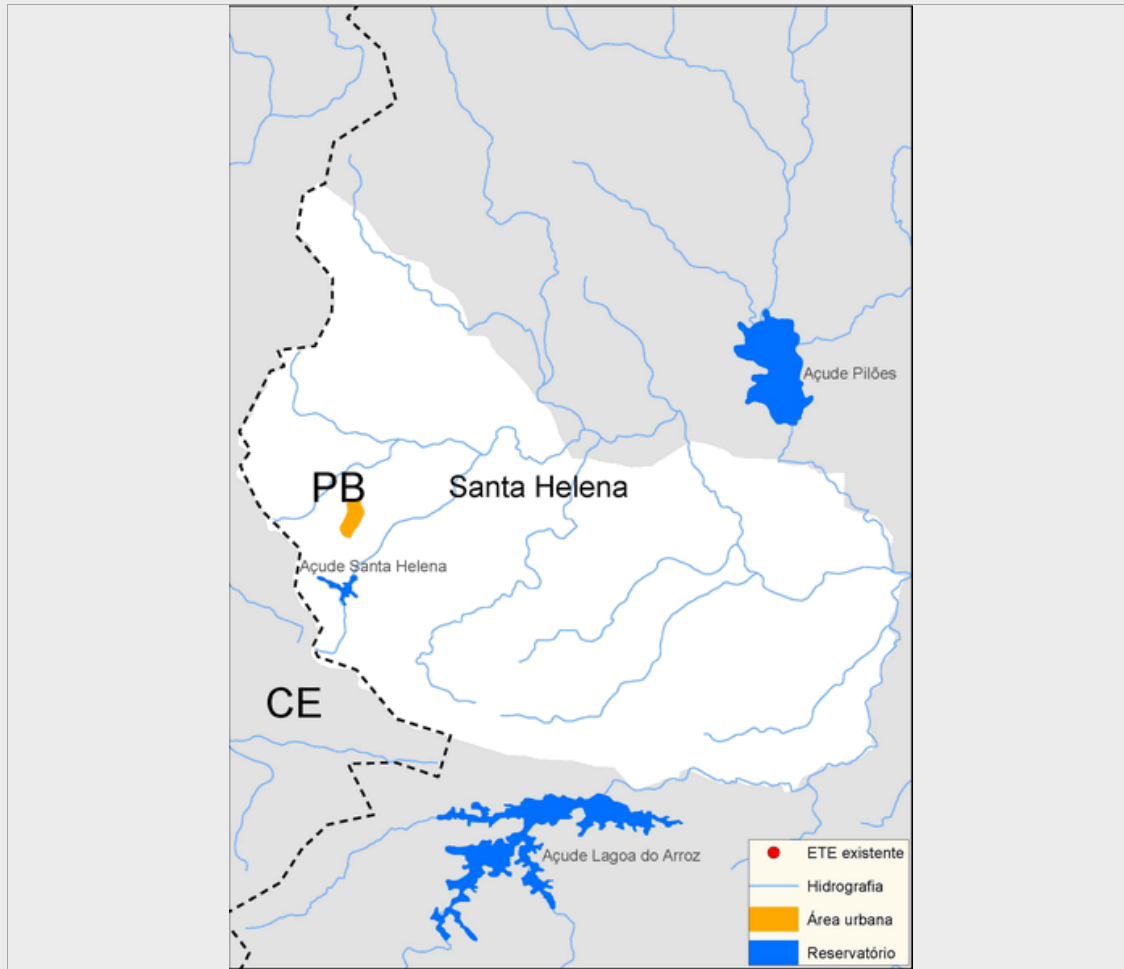

**Sistema de esgotamento sanitário atual (2013)**

Parcela dos esgotos	Índice de atendimento	Vazão (L/s)	Carga Gerada (Kg DBO/dia)	Carga Lançada (Kg DBO/dia)
Sem coleta e sem tratamento	56,2%	1,7	90,8	90,8
Soluções individuais	1,3%	0	2	0,8
Com coleta e sem tratamento	42,6%	1,3	68,8	68,8
Com coleta e com tratamento	0,0%	0,0	0,0	0,0
		3,1	161,7	160,5

**Alternativas técnicas e investimentos estimados (2035)**

	Carga orgânica (Kg DBO/dia)		Índice de atendimento	Remoção de DBO (Análise preliminar)	Requerimentos adicionais	
	Afluyente	Lançada			Atenção para Fósforo	Atenção para Nitrogênio
Soluções individuais	15,9	6,4	10,0%	Corpo receptor intermitente ou efêmero (Requer alta remoção de patógenos)	Atenção para Fósforo	Sim
Estações de tratamento	142,8	28,6	90,0%		Atenção para Nitrogênio	Sim

**Investimentos Estimados**

Coleta	R\$ 2.235.882,97	Estação de tratamento	R\$ 438.995,81	Total	R\$ 2.674.878,79
--------	------------------	-----------------------	----------------	-------	------------------

## Listagem das estações de tratamento existentes e planejadas/estudadas

Estações de tratamento existentes (2013)

ETE não identificada

Estações de tratamento planejadas (2035) - Preliminar

ETE SANTA HELENA - PB

# ANEXO 1: Informações sobre as estações de tratamento existentes, planejadas e avaliadas - Análise preliminar

Santa Helena

## ESTAÇÃO DE TRATAMENTO ANALISADA (2035) - PRELIMINAR

### Características da ETE

Nome ETE SANTA HELENA - PB População atendida 2.644

Processo de referência Lagoa Anaeróbia + Facultativa + Maturação

Eficiência adotada 80,0% Sistema integrado NÃO

### Características do efluente

Vazão afluente (L/s) 1,3 Carga afluente (Kg DBO/dia) 142,8 Carga lançada (Kg DBO/dia) 28,6

### Características do corpo receptor

Nome Não disponível na base hidrográfica utilizada

Vazão de referência (L/s) 3,2 Classe de enquadramento adotada 2