

# RELATÓRIO DE ESGOTAMENTO SANITÁRIO MUNICIPAL

Mogeiro

PB

## ATLAS ESGOTOS Despoluição de Bacias Hidrográficas

2017

MINISTÉRIO DAS  
**CIDADES**



<b>Município</b>	Mogeiro		<b>UF</b>	PB	<b>Código IBGE</b>	2509404
<b>População urbana</b>			<b>Prestador dos serviços</b>			
Atual (2013)	Estimada (2035)	CAGEPA	Companhia de Águas e Esgotos da Paraíba			
5.966	6.522					

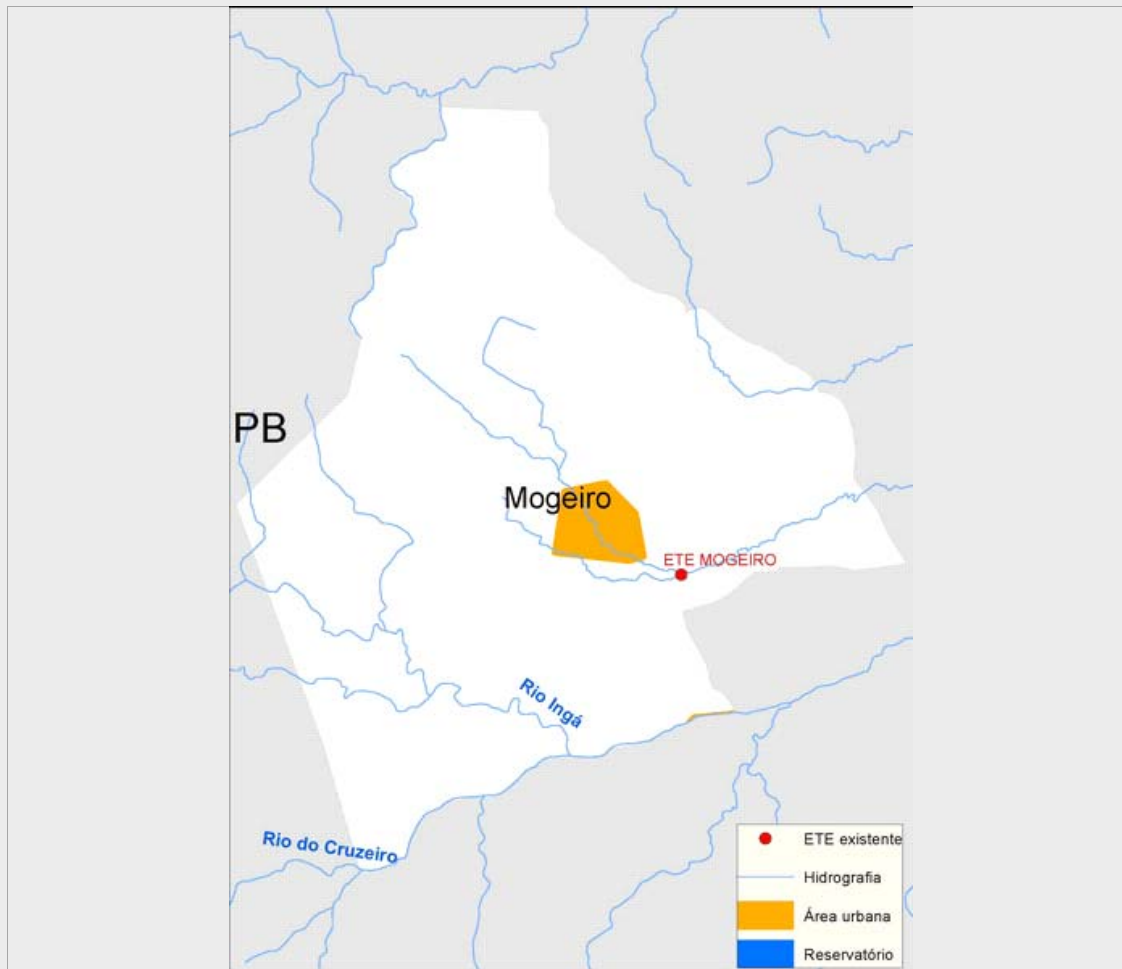

### Sistema de esgotamento sanitário atual (2013)

Parcela dos esgotos	Índice de atendimento	Vazão (L/s)	Carga Gerada (Kg DBO/dia)	Carga Lançada (Kg DBO/dia)
Sem coleta e sem tratamento	90,4%	10,8	291,3	291,3
Soluções individuais	8,8%	1	28,2	11,3
Com coleta e sem tratamento	0,8%	0,1	2,6	2,6
Com coleta e com tratamento	0,0%	0,0	0,0	0,0
		11,9	322,2	305,2

### Alternativas técnicas e investimentos estimados (2035)

	Carga orgânica (Kg DBO/dia)		Índice de atendimento	Remoção de DBO (Análise preliminar)	Requerimentos adicionais	
	Afluente	Lançada			Atenção para Fósforo	Não
Soluções individuais	35,2	14,1	10,0%	Corpo receptor intermitente ou efêmero (Requer alta remoção de patógenos)	Atenção para Fósforo	Não
Estações de tratamento	317,0	63,4	90,0%		Atenção para Nitrogênio	Não

### Investimentos Estimados

Coleta	R\$ 7.078.669,54	Estação de tratamento	R\$ 2.891.711,59	Total	R\$ 9.970.381,13
--------	------------------	-----------------------	------------------	-------	------------------

## Listagem das estações de tratamento existentes e planejadas/estudadas

Estações de tratamento existentes (2013)

ETE MOGEIRO

Estações de tratamento planejadas (2035) - Preliminar

ETE MOGEIRO

# ANEXO 1: Informações sobre as estações de tratamento existentes, planejadas e avaliadas - Análise preliminar

## Mogeiro

### ESTAÇÃO DE TRATAMENTO EXISTENTE (2013)

#### Características da ETE

Nome	ETE MOGEIRO	População atendida	0
Processo	LAGOA FACULTATIVA + LAGOA DE MATURAÇÃO		
Eficiência adotada	80,0%	Status	Projeto
		Sistema integrado	NÃO

#### Características do efluente

Vazão afluente (L/s)	0,0	Carga afluente (Kg DBO/dia)	0,0	Carga lançada (Kg DBO/dia)	0,0
----------------------	-----	-----------------------------	-----	----------------------------	-----

#### Características do corpo receptor

Nome	Não disponível na base hidrográfica utilizada		
Vazão de referência (L/s)	4,6	Classe de enquadramento adotada	2

### ESTAÇÃO DE TRATAMENTO ANALISADA (2035) - PRELIMINAR

#### Características da ETE

Nome	ETE MOGEIRO	População atendida	5.870
Processo de referência	Lagoa facultativa + Lagoa de maturação		
Eficiência adotada	80,0%	Sistema integrado	NÃO

#### Características do efluente

Vazão afluente (L/s)	0,1	Carga afluente (Kg DBO/dia)	317,0	Carga lançada (Kg DBO/dia)	63,4
----------------------	-----	-----------------------------	-------	----------------------------	------

#### Características do corpo receptor

Nome	Não disponível na base hidrográfica utilizada		
Vazão de referência (L/s)	4,6	Classe de enquadramento adotada	2