

RELATÓRIO DE ESGOTAMENTO SANITÁRIO MUNICIPAL

Juazeirinho

PB

ATLAS ESGOTOS Despoluição de Bacias Hidrográficas

2017

MINISTÉRIO DAS
CIDADES



Município	Juazeirinho		UF	PB	Código IBGE	2507705
População urbana			Prestador dos serviços			
Atual (2013)	Estimada (2035)	CAGEPA	Companhia de Águas e Esgotos da Paraíba			
9.553	13.254					

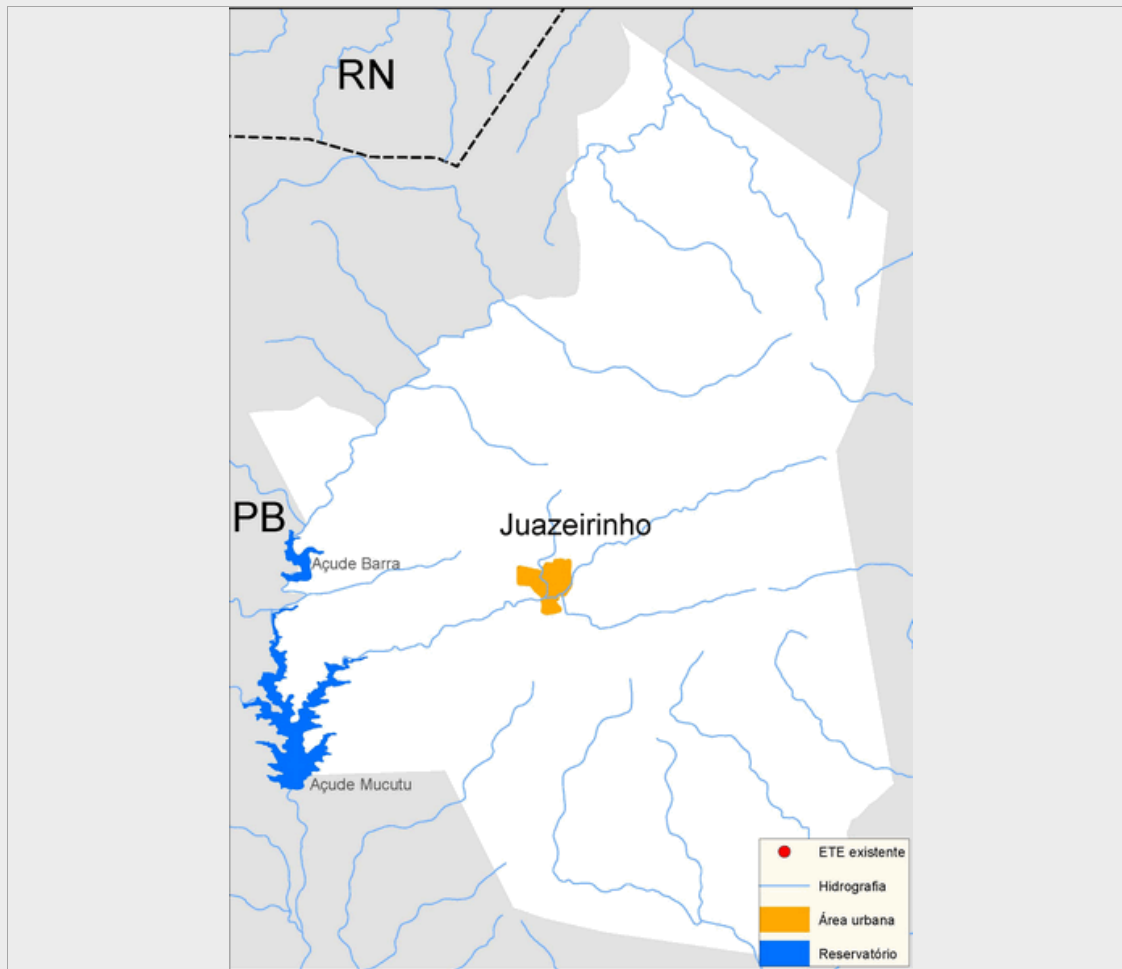

Sistema de esgotamento sanitário atual (2013)

Parcela dos esgotos	Índice de atendimento	Vazão (L/s)	Carga Gerada (Kg DBO/dia)	Carga Lançada (Kg DBO/dia)
Sem coleta e sem tratamento	14,1%	1,1	72,8	72,8
Soluções individuais	2,1%	0,2	10,6	4,2
Com coleta e sem tratamento	83,8%	6,2	432,5	432,5
Com coleta e com tratamento	0,0%	0,0	0,0	0,0
		7,4	515,9	509,5

Alternativas técnicas e investimentos estimados (2035)

	Carga orgânica (Kg DBO/dia)		Índice de atendimento	Remoção de DBO (Análise preliminar)	Requerimentos adicionais	
	Afluente	Lançada			Atenção para Fósforo	Atenção para Nitrogênio
Soluções individuais	71,6	28,6	10,0%	Corpo receptor intermitente ou efêmero (Requer alta remoção de patógenos)	Atenção para Fósforo	Sim
Estações de tratamento	644,1	128,8	90,0%		Atenção para Nitrogênio	Sim

Investimentos Estimados

Coleta	R\$ 4.765.414,09	Estação de tratamento	R\$ 2.534.142,85	Total	R\$ 7.299.556,94
--------	------------------	-----------------------	------------------	-------	------------------

Listagem das estações de tratamento existentes e planejadas/estudadas

Estações de tratamento existentes (2013)

ETE não identificada

Estações de tratamento planejadas (2035) - Preliminar

ETE JUAZEIRINHO

ANEXO 1: Informações sobre as estações de tratamento existentes, planejadas e avaliadas - Análise preliminar

Juazeirinho

ESTAÇÃO DE TRATAMENTO ANALISADA (2035) - PRELIMINAR

Características da ETE

Nome	ETE JUAZEIRINHO	População atendida	11.929
Processo de referência	Lagoa Anaeróbia + Facultativa + Maturação		
Eficiência adotada	80,0%	Sistema integrado	NÃO

Características do efluente

Vazão afluyente (L/s)	8,7	Carga afluyente (Kg DBO/dia)	644,2	Carga lançada (Kg DBO/dia)	128,8
-----------------------	-----	------------------------------	-------	----------------------------	-------

Características do corpo receptor

Nome	Riacho da Ilha		
Vazão de referência (L/s)	14,1	Classe de enquadramento adotada	2