

RELATÓRIO DE ESGOTAMENTO SANITÁRIO MUNICIPAL

Camalaú

PB

ATLAS ESGOTOS Despoluição de Bacias Hidrográficas

2017

MINISTÉRIO DAS
CIDADES



Município	Camalaú		UF	PB	Código IBGE	2503902
População urbana			Prestador dos serviços			
Atual (2013)	Estimada (2035)	CAGEPA	Companhia de Águas e Esgotos da Paraíba			
2.971	4.205					

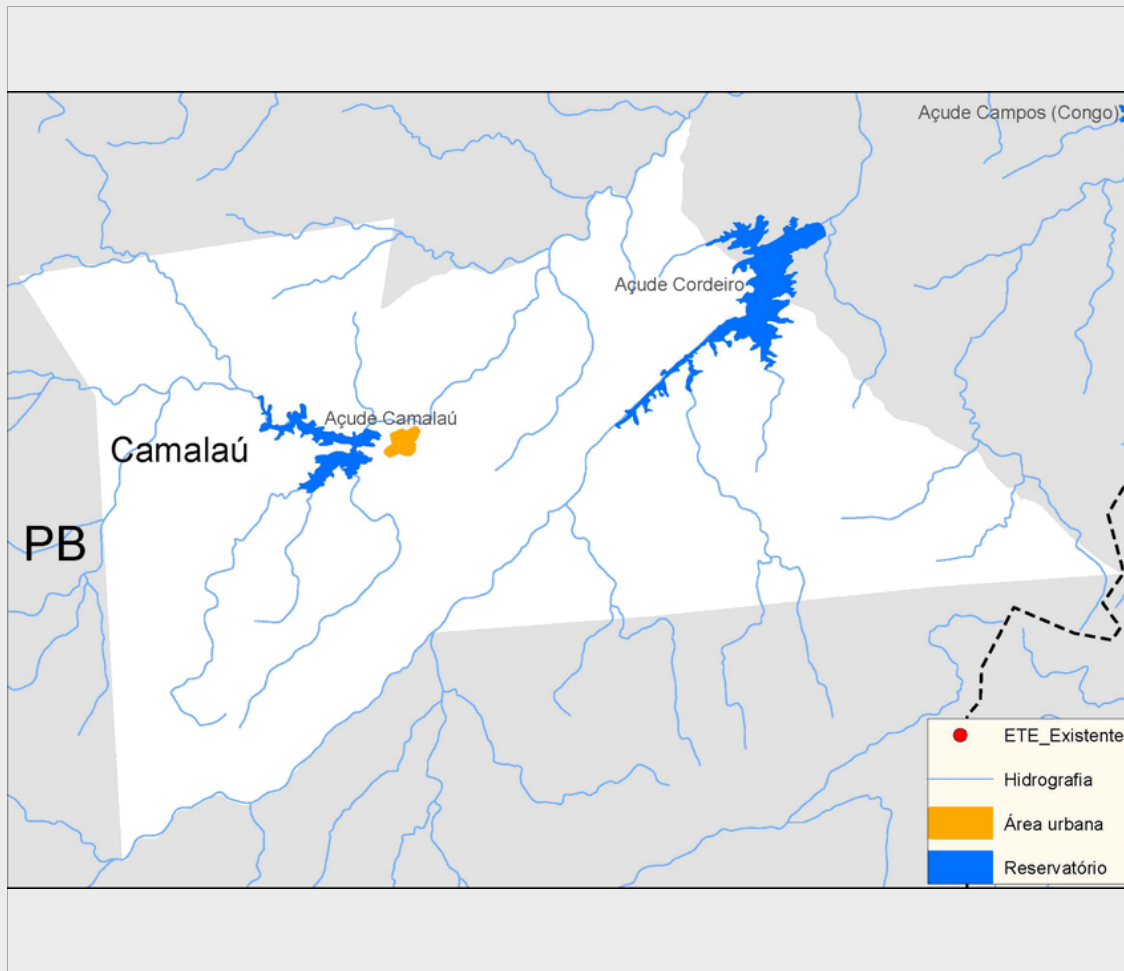

Sistema de esgotamento sanitário atual (2013)

Parcela dos esgotos	Índice de atendimento	Vazão (L/s)	Carga Gerada (Kg DBO/dia)	Carga Lançada (Kg DBO/dia)
Sem coleta e sem tratamento	64,7%	1,8	103,9	103,9
Soluções individuais	0,5%	0	0,8	0,3
Com coleta e sem tratamento	34,8%	1,0	55,8	55,8
Com coleta e com tratamento	0,0%	0,0	0,0	0,0
		2,8	160,4	160,0

Alternativas técnicas e investimentos estimados (2035)

	Carga orgânica (Kg DBO/dia)		Índice de atendimento	Remoção de DBO (Análise preliminar)	Requerimentos adicionais	
	Afluente	Lançada			Atenção para Fósforo	Atenção para Nitrogênio
Soluções individuais	22,7	9,1	10,0%	Corpo receptor intermitente ou efêmero (Requer alta remoção de patógenos)	Atenção para Fósforo	Sim
Estações de tratamento	204,4	40,9	90,0%		Atenção para Nitrogênio	Sim

Investimentos Estimados

Coleta	R\$ 4.412.497,53	Estação de tratamento	R\$ 628.168,23	Total	R\$ 5.040.665,76
--------	------------------	-----------------------	----------------	-------	------------------

Listagem das estações de tratamento existentes e planejadas/estudadas

Estações de tratamento existentes (2013)

ETE não identificada

Estações de tratamento planejadas (2035) - Preliminar

ETE CAMALAU

ANEXO 1: Informações sobre as estações de tratamento existentes, planejadas e avaliadas - Análise preliminar

Camalaú

ESTAÇÃO DE TRATAMENTO ANALISADA (2035) - PRELIMINAR

Características da ETE

Nome	ETE CAMALAÚ	População atendida	3.785
Processo de referência	Lagoa Anaeróbia + Facultativa + Maturação		
Eficiência adotada	80,0%	Sistema integrado	NÃO

Características do efluente

Vazão afluente (L/s)	1,4	Carga afluente (Kg DBO/dia)	204,4	Carga lançada (Kg DBO/dia)	40,9
----------------------	-----	-----------------------------	-------	----------------------------	------

Características do corpo receptor

Nome	Não disponível na base hidrográfica utilizada		
Vazão de referência (L/s)	6,4	Classe de enquadramento adotada	2