

RELATÓRIO DE ESGOTAMENTO SANITÁRIO MUNICIPAL

Melgaço

PA

ATLAS ESGOTOS Despoluição de Bacias Hidrográficas

2017

MINISTÉRIO DAS
CIDADES



| | | | | | | |
|------------------|-----------------|------------------------|---------------------------------|----|-------------|---------|
| Município | Melgaço | | UF | PA | Código IBGE | 1504505 |
| População urbana | | Prestador dos serviços | | | | |
| Atual (2013) | Estimada (2035) | PM | Prefeitura Municipal de Melgaço | | | |
| 5.736 | 18.722 | | | | | |

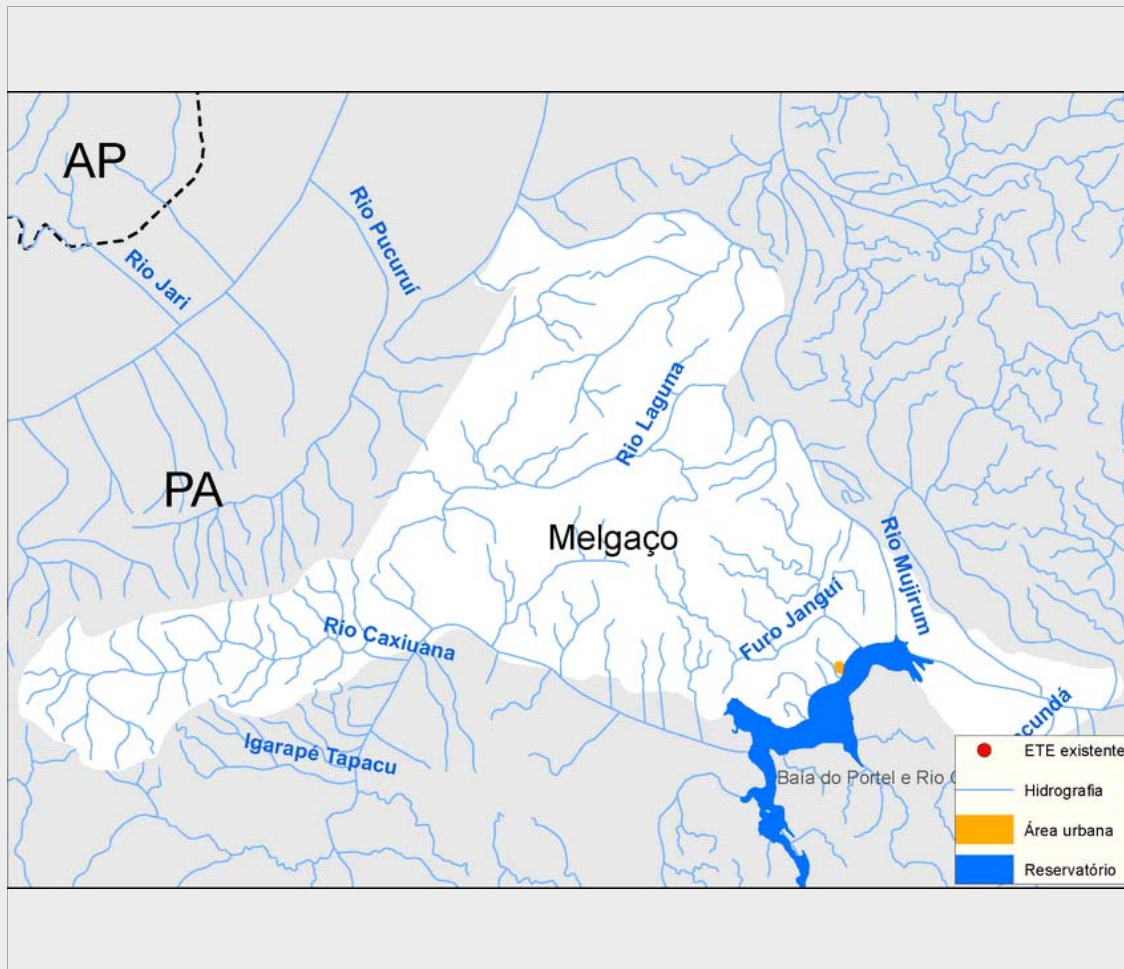

Sistema de esgotamento sanitário atual (2013)

| Parcela dos esgotos | Índice de atendimento | Vazão (L/s) | Carga Gerada (Kg DBO/dia) | Carga Lançada (Kg DBO/dia) |
|-----------------------------|-----------------------|-------------|---------------------------|----------------------------|
| Sem coleta e sem tratamento | 86,2% | 4,7 | 267 | 267 |
| Soluções individuais | 12,4% | 0,7 | 38,4 | 15,4 |
| Com coleta e sem tratamento | 1,4% | 0,1 | 4,4 | 4,4 |
| Com coleta e com tratamento | 0,0% | 0,0 | 0,0 | 0,0 |
| | | 5,5 | 309,7 | 286,7 |

Alternativas técnicas e investimentos estimados (2035)

| | Carga orgânica (Kg DBO/dia) | | Índice de atendimento | Remoção de DBO (Análise preliminar) | Requerimentos adicionais | |
|------------------------|-----------------------------|---------|-----------------------|-------------------------------------|--------------------------|-----|
| | Afluente | Lançada | | | Atenção para Fósforo | Não |
| Soluções individuais | 101,1 | 40,4 | 10,0% | Tratamento secundário convencional | Atenção para Nitrogênio | Não |
| Estações de tratamento | 909,9 | 364,0 | 90,0% | | | |

Investimentos Estimados

| | | | | | |
|--------|-------------------|-----------------------|------------------|-------|-------------------|
| Coleta | R\$ 20.574.416,29 | Estação de tratamento | R\$ 4.217.517,13 | Total | R\$ 24.791.933,42 |
|--------|-------------------|-----------------------|------------------|-------|-------------------|

Listagem das estações de tratamento existentes e planejadas/estudadas

Estações de tratamento existentes (2013)

ETE não identificada

Estações de tratamento planejadas (2035) - Preliminar

ETE MELGAÇO (solução estudada na modelagem)

ANEXO 1: Informações sobre as estações de tratamento existentes, planejadas e avaliadas - Análise preliminar

Melgaço

ESTAÇÃO DE TRATAMENTO ANALISADA (2035) - PRELIMINAR

Características da ETE

| | | | |
|------------------------|---|--------------------|--------|
| Nome | ETE MELGAÇO (solução estudada na modelagem) | População atendida | 16.850 |
| Processo de referência | Reator Anaeróbio | | |
| Eficiência adotada | 60,0% | Sistema integrado | NÃO |

Características do efluente

| | | | | | |
|----------------------|------|-----------------------------|-------|----------------------------|-------|
| Vazão afluente (L/s) | 35,1 | Carga afluente (Kg DBO/dia) | 909,9 | Carga lançada (Kg DBO/dia) | 364,0 |
|----------------------|------|-----------------------------|-------|----------------------------|-------|

Características do corpo receptor

| | | | |
|---------------------------|-----------------|---------------------------------|---|
| Nome | Baía do Melgaço | | |
| Vazão de referência (L/s) | 151.592,2 | Classe de enquadramento adotada | 2 |