

RELATÓRIO DE ESGOTAMENTO SANITÁRIO MUNICIPAL

Cachoeira do Piriá

PA

ATLAS ESGOTOS Despoluição de Bacias Hidrográficas

2017

MINISTÉRIO DAS
CIDADES



Município	Cachoeira do Piriá		UF	PA	Código IBGE	1501956
População urbana			Prestador dos serviços			
Atual (2013)	Estimada (2035)	PM	Prefeitura Municipal de Cachoeira do Piriá			
6.169	21.769					

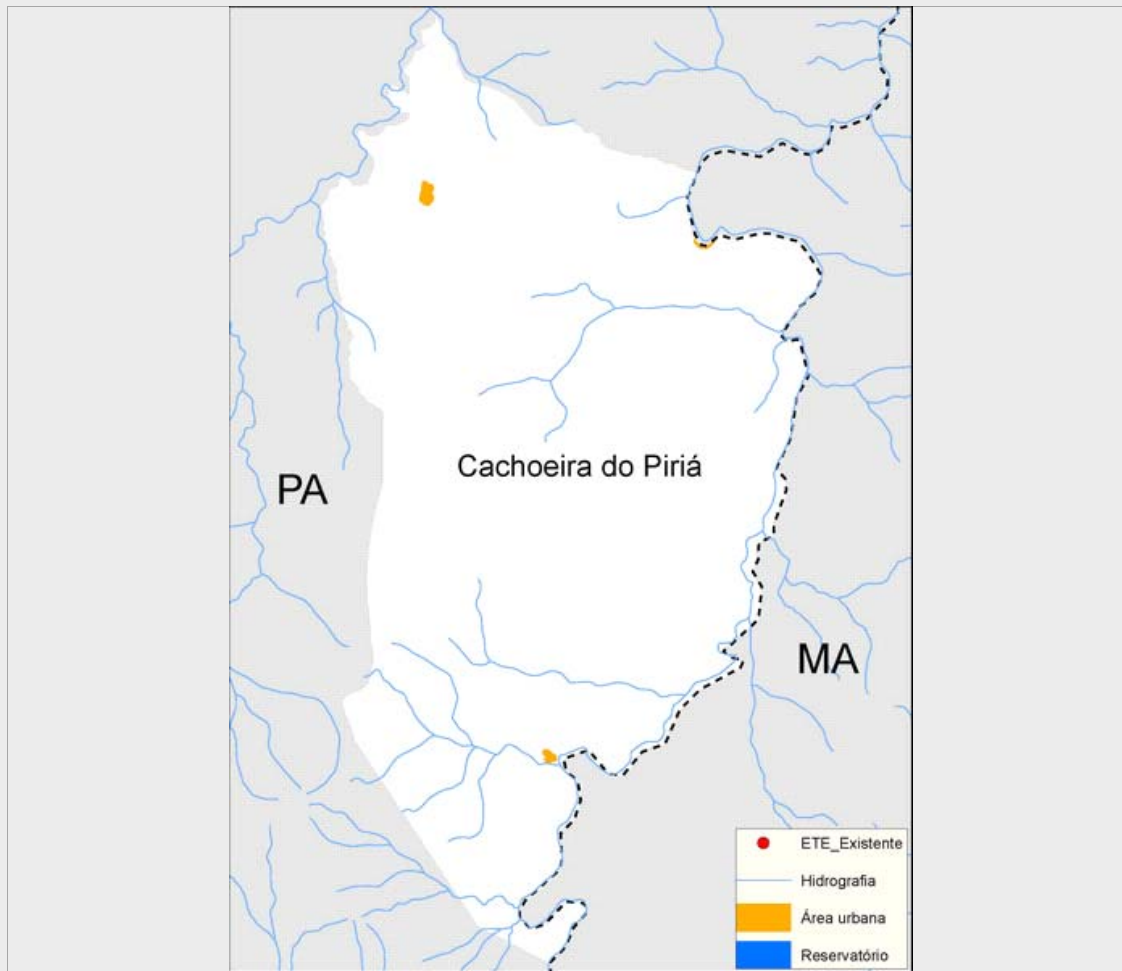

Sistema de esgotamento sanitário atual (2013)

Parcela dos esgotos	Índice de atendimento	Vazão (L/s)	Carga Gerada (Kg DBO/dia)	Carga Lançada (Kg DBO/dia)
Sem coleta e sem tratamento	95,4%	6,4	317,9	317,9
Soluções individuais	3,7%	0,2	12,3	4,9
Com coleta e sem tratamento	0,9%	0,1	2,9	2,9
Com coleta e com tratamento	0,0%	0,0	0,0	0,0
		6,7	333,1	325,7

Alternativas técnicas e investimentos estimados (2035)

	Carga orgânica (Kg DBO/dia)		Índice de atendimento	Remoção de DBO (Análise preliminar)	Requerimentos adicionais	
	Afluente	Lançada			Atenção para Fósforo	Não
Soluções individuais	117,6	47,0	10,0%	Tratamento secundário convencional	Atenção para Fósforo	Não
Estações de tratamento	1.058,0	423,2	90,0%		Atenção para Nitrogênio	Não

Investimentos Estimados

Coleta	R\$ 23.973.694,86	Estação de tratamento	R\$ 4.779.887,38	Total	R\$ 28.753.582,24
--------	-------------------	-----------------------	------------------	-------	-------------------

Listagem das estações de tratamento existentes e planejadas/estudadas

Estações de tratamento existentes (2013)

ETE não identificada

Estações de tratamento planejadas (2035) - Preliminar

ETE CACHOEIRA DO PIRIÁ (solução estudada na modelag

ANEXO 1: Informações sobre as estações de tratamento existentes, planejadas e avaliadas - Análise preliminar

Cachoeira do Piriá

ESTAÇÃO DE TRATAMENTO ANALISADA (2035) - PRELIMINAR

Características da ETE

Nome	ETE CACHOEIRA DO PIRIÁ (solução estudada na modelagem)	População atendida	19.592
Processo de referência	Reator Anaeróbio		
Eficiência adotada	60,0%	Sistema integrado	NÃO

Características do efluente

Vazão afluente (L/s)	40,8	Carga afluente (Kg DBO/dia)	1.058,0	Carga lançada (Kg DBO/dia)	423,2
----------------------	------	-----------------------------	---------	----------------------------	-------

Características do corpo receptor

Nome	Rio Gurupi		
Vazão de referência (L/s)	95.126,7	Classe de enquadramento adotada	2