

RELATÓRIO DE ESGOTAMENTO SANITÁRIO MUNICIPAL

São Lourenço

MG

ATLAS ESGOTOS Despoluição de Bacias Hidrográficas

2017

MINISTÉRIO DAS
CIDADES



Município	São Lourenço		UF	MG	Código IBGE	3163706
População urbana		Prestador dos serviços				
Atual (2013)	Estimada (2035)	SAAE	SAAE - Serviço Autônomo de Água e Esgoto São Lourenço			
44.037	49.056					

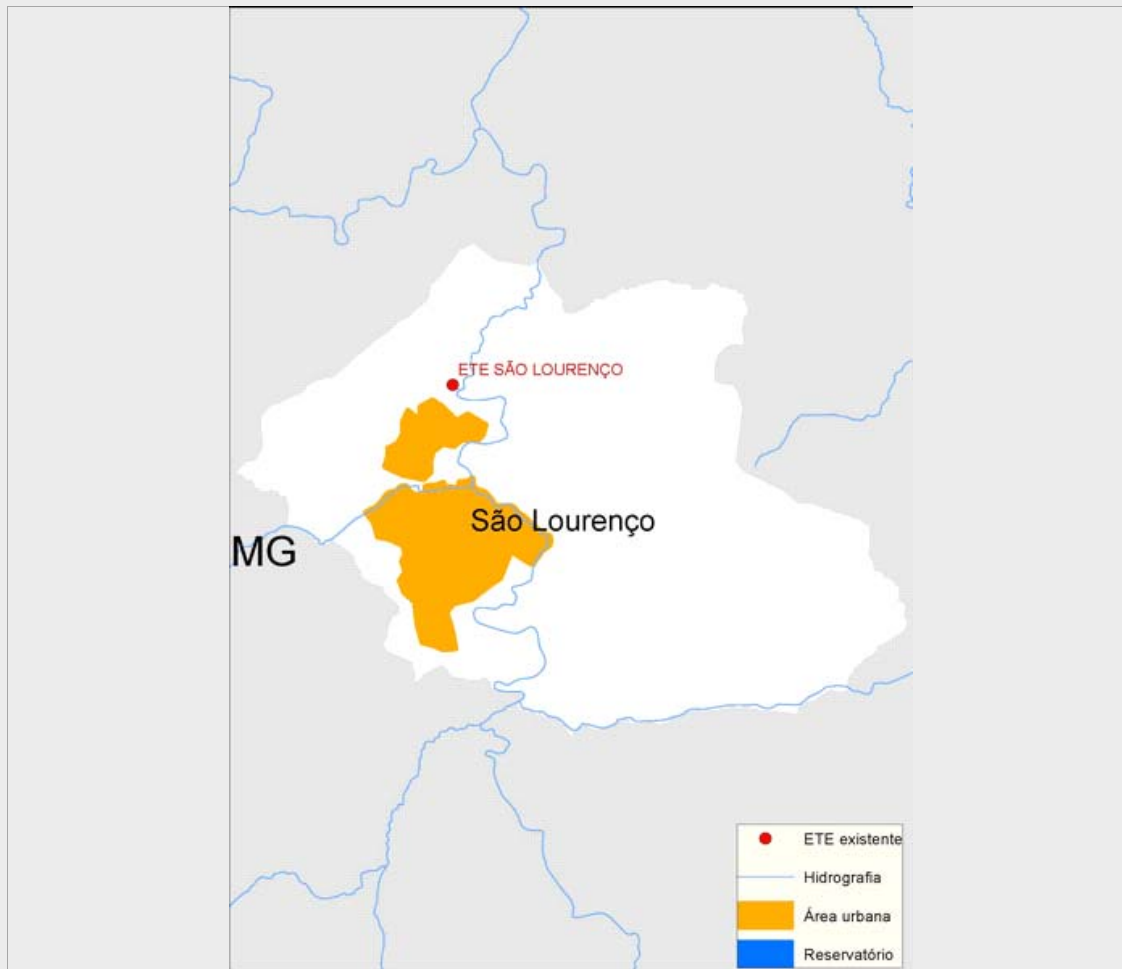

Sistema de esgotamento sanitário atual (2013)

Parcela dos esgotos	Índice de atendimento	Vazão (L/s)	Carga Gerada (Kg DBO/dia)	Carga Lançada (Kg DBO/dia)
Sem coleta e sem tratamento	0,0%	0	0	0
Soluções individuais	0,0%	0	0	0
Com coleta e sem tratamento	100,0%	81,9	2.378,0	2.378,0
Com coleta e com tratamento	0,0%	0,0	0,0	0,0
		81,9	2.378,0	2.378,0

Alternativas técnicas e investimentos estimados (2035)

	Carga orgânica (Kg DBO/dia)		Índice de atendimento	Remoção de DBO (Análise preliminar)	Requerimentos adicionais	
	Afluente	Lançada			Atenção para Fósforo	
Soluções individuais	0,0	0,0	0,0%	Tratamento secundário convencional	Atenção para Fósforo	Não
Estações de tratamento	2.649,0	582,8	100,0%		Atenção para Nitrogênio	Não

Investimentos Estimados

Coleta	R\$ 5.777.003,60	Estação de tratamento	R\$ 15.783.557,94	Total	R\$ 21.560.561,54
--------	------------------	-----------------------	-------------------	-------	-------------------

Listagem das estações de tratamento existentes e planejadas/estudadas

Estações de tratamento existentes (2013)

ETE SÃO LOURENÇO

Estações de tratamento planejadas (2035) - Preliminar

ETE SÃO LOURENÇO - MG

ANEXO 1: Informações sobre as estações de tratamento existentes, planejadas e avaliadas - Análise preliminar

São Lourenço

ESTAÇÃO DE TRATAMENTO EXISTENTE (2013)

Características da ETE

Nome	ETE SÃO LOURENÇO	População atendida	0
Processo	REATOR ANAERÓBIO + FILTRO AERÓBIO + DECANTADOR		
Eficiência adotada	78,0%	Status	Inativa
Sistema integrado	NÃO		

Características do efluente

Vazão afluyente (L/s)	0,0	Carga afluyente (Kg DBO/dia)	0,0	Carga lançada (Kg DBO/dia)	0,0
-----------------------	-----	------------------------------	-----	----------------------------	-----

Características do corpo receptor

Nome	Rio Verde		
Vazão de referência (L/s)	9.637,6	Classe de enquadramento adotada	2

ESTAÇÃO DE TRATAMENTO ANALISADA (2035) - PRELIMINAR

Características da ETE

Nome	ETE SÃO LOURENÇO - MG	População atendida	49.056
Processo de referência	Reator anaeróbio + Filtro percolador + Decantador		
Eficiência adotada	78,0%	Sistema integrado	NÃO

Características do efluente

Vazão afluyente (L/s)	91,2	Carga afluyente (Kg DBO/dia)	2.649,0	Carga lançada (Kg DBO/dia)	582,8
-----------------------	------	------------------------------	---------	----------------------------	-------

Características do corpo receptor

Nome	Rio Verde		
Vazão de referência (L/s)	9.637,6	Classe de enquadramento adotada	2