

RELATÓRIO DE ESGOTAMENTO SANITÁRIO MUNICIPAL

Paineiras

MG

ATLAS ESGOTOS Despoluição de Bacias Hidrográficas

2017

MINISTÉRIO DAS
CIDADES



Município	Paineiras		UF	MG	Código IBGE	3146404
População urbana			Prestador dos serviços			
Atual (2013)	Estimada (2035)	PM	Prefeitura Municipal de Paineiras			
3.658	3.470					

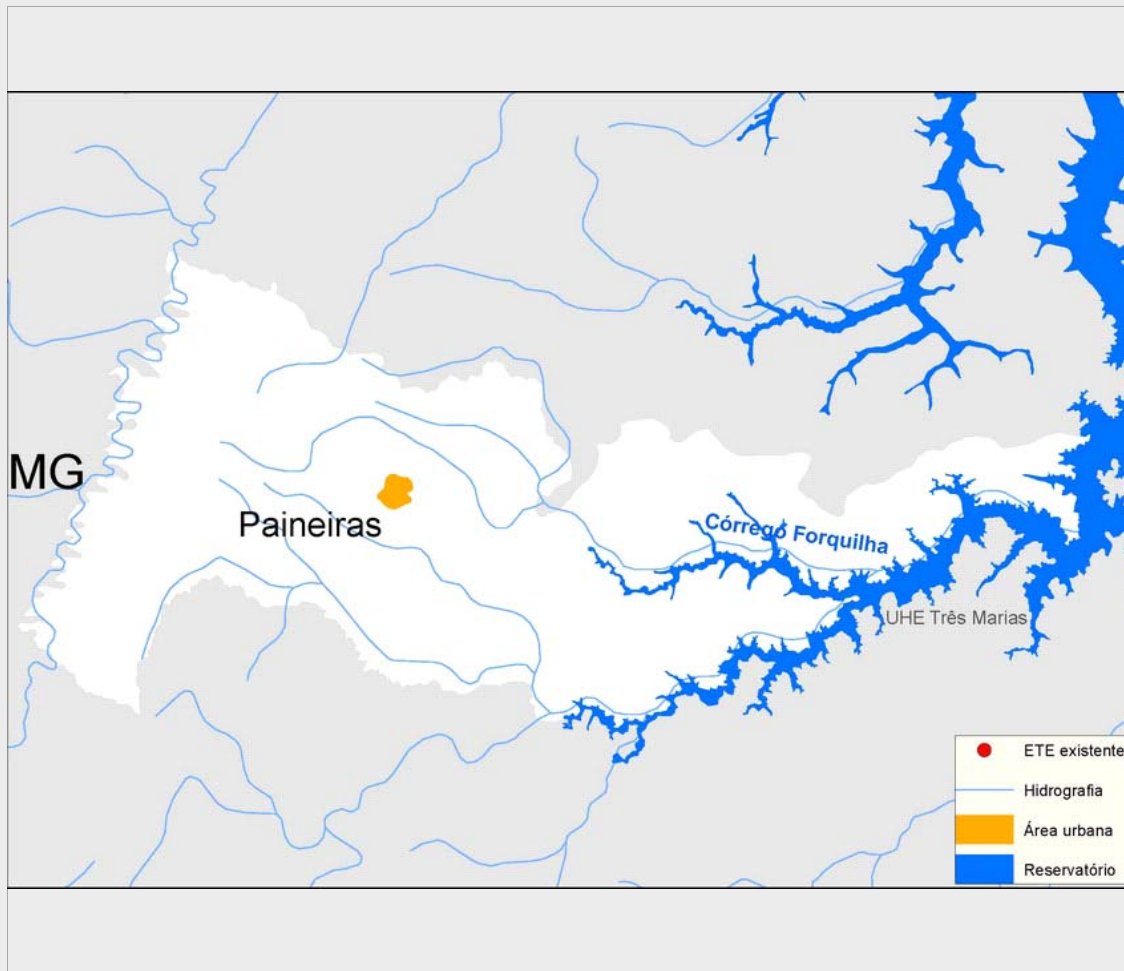

Sistema de esgotamento sanitário atual (2013)

Parcela dos esgotos	Índice de atendimento	Vazão (L/s)	Carga Gerada (Kg DBO/dia)	Carga Lançada (Kg DBO/dia)
Sem coleta e sem tratamento	98,4%	5	194,5	194,5
Soluções individuais	0,1%	0	0,3	0,1
Com coleta e sem tratamento	1,4%	0,1	2,8	2,8
Com coleta e com tratamento	0,0%	0,0	0,0	0,0
		5,0	197,5	197,4

Alternativas técnicas e investimentos estimados (2035)

	Carga orgânica (Kg DBO/dia)		Índice de atendimento	Remoção de DBO (Análise preliminar)	Requerimentos adicionais	
	Afluente	Lançada			Atenção para Fósforo	Não
Soluções individuais	18,7	7,5	10,0%	Tratamento secundário convencional	Atenção para Fósforo	Não
Estações de tratamento	168,7	33,7	90,0%		Atenção para Nitrogênio	Não

Investimentos Estimados

Coleta	R\$ 4.948.252,20	Estação de tratamento	R\$ 518.356,31	Total	R\$ 5.466.608,51
--------	------------------	-----------------------	----------------	-------	------------------

Listagem das estações de tratamento existentes e planejadas/estudadas

Estações de tratamento existentes (2013)

ETE não identificada

Estações de tratamento planejadas (2035) - Preliminar

ETE PAINEIRAS (solução estudada na modelagem)

ANEXO 1: Informações sobre as estações de tratamento existentes, planejadas e avaliadas - Análise preliminar

Paineiras

ESTAÇÃO DE TRATAMENTO ANALISADA (2035) - PRELIMINAR

Características da ETE

Nome ETE PAINEIRAS (solução estudada na modelagem) População atendida 3.123

Processo de referência Lagoa Anaeróbia + Facultativa + Maturação

Eficiência adotada 80,0% Sistema integrado NÃO

Características do efluente

Vazão afluyente (L/s) 6,5 Carga afluyente (Kg DBO/dia) 168,6 Carga lançada (Kg DBO/dia) 33,7

Características do corpo receptor

Nome Córrego Forquilha

Vazão de referência (L/s) 138,9 Classe de enquadramento adotada 2