

RELATÓRIO DE ESGOTAMENTO SANITÁRIO MUNICIPAL

Mateus Leme

MG

ATLAS ESGOTOS Despoluição de Bacias Hidrográficas

2017

MINISTÉRIO DAS
CIDADES



Município	Mateus Leme		UF	MG	Código IBGE	3140704
População urbana			Prestador dos serviços			
Atual (2013)	Estimada (2035)	COPASA	Companhia de Saneamento de Minas Gerais			
26.205	31.033					

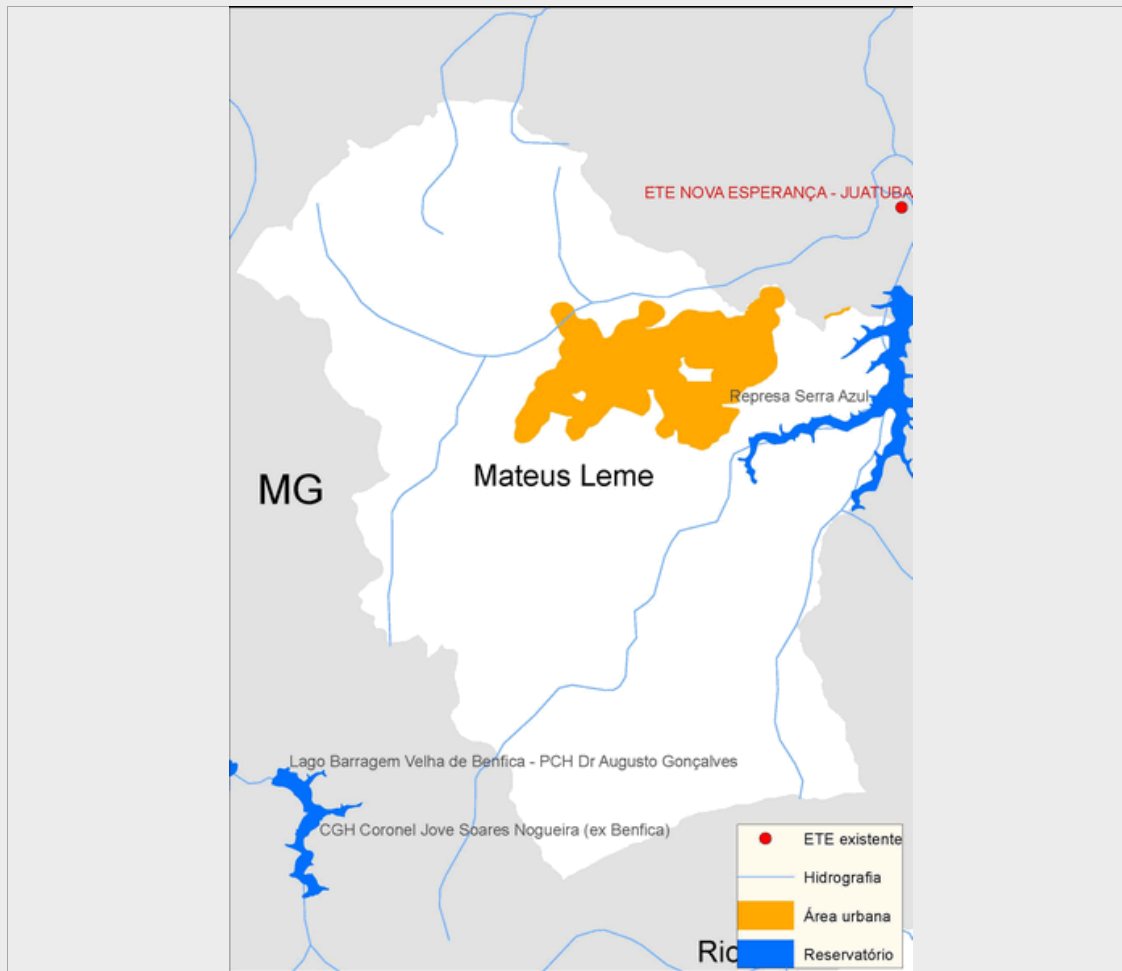

Sistema de esgotamento sanitário atual (2013)

Parcela dos esgotos	Índice de atendimento	Vazão (L/s)	Carga Gerada (Kg DBO/dia)	Carga Lançada (Kg DBO/dia)
Sem coleta e sem tratamento	33,1%	11,9	467,7	467,7
Soluções individuais	6,5%	2,4	92,1	36,9
Com coleta e sem tratamento	60,4%	21,8	855,3	855,3
Com coleta e com tratamento	0,0%	0,0	0,0	0,0
		36,1	1.415,1	1.359,8

Alternativas técnicas e investimentos estimados (2035)

	Carga orgânica (Kg DBO/dia)		Índice de atendimento	Remoção de DBO (Análise preliminar)	Requerimentos adicionais	
	Afluente	Lançada			Atenção para Fósforo	Não
Soluções individuais	167,6	67,0	10,0%	Tratamento secundário convencional	Atenção para Fósforo	Não
Estações de tratamento	1.508,2	603,3	90,0%		Atenção para Nitrogênio	Não

Investimentos Estimados

Coleta	R\$ 13.917.363,24	Estação de tratamento	R\$ 6.415.484,63	Total	R\$ 20.332.847,87
--------	-------------------	-----------------------	------------------	-------	-------------------

Listagem das estações de tratamento existentes e planejadas/estudadas

Estações de tratamento existentes (2013)

ETE não identificada

Estações de tratamento planejadas (2035) - Preliminar

ETE MATEUS LEME (solução estudada na modelagem)

ANEXO 1: Informações sobre as estações de tratamento existentes, planejadas e avaliadas - Análise preliminar

Mateus Leme

ESTAÇÃO DE TRATAMENTO ANALISADA (2035) - PRELIMINAR

Características da ETE

Nome	ETE MATEUS LEME (solução estudada na modelagem)	População atendida	27.930
Processo de referência	Reator Anaeróbio		
Eficiência adotada	60,0%	Sistema integrado	NÃO

Características do efluente

Vazão afluente (L/s)	58,2	Carga afluente (Kg DBO/dia)	1.508,2	Carga lançada (Kg DBO/dia)	603,3
----------------------	------	-----------------------------	---------	----------------------------	-------

Características do corpo receptor

Nome	Ribeirão Serra Azul		
Vazão de referência (L/s)	2.038,5	Classe de enquadramento adotada	1