

RELATÓRIO DE ESGOTAMENTO SANITÁRIO MUNICIPAL

Cláudio

MG

ATLAS ESGOTOS Despoluição de Bacias Hidrográficas

2017

MINISTÉRIO DAS
CIDADES



Município	Cláudio		UF	MG	Código IBGE	3116605
População urbana		Prestador dos serviços				
Atual (2013)	Estimada (2035)	COPASA	Companhia de Saneamento de Minas Gerais			
22.426	27.759					

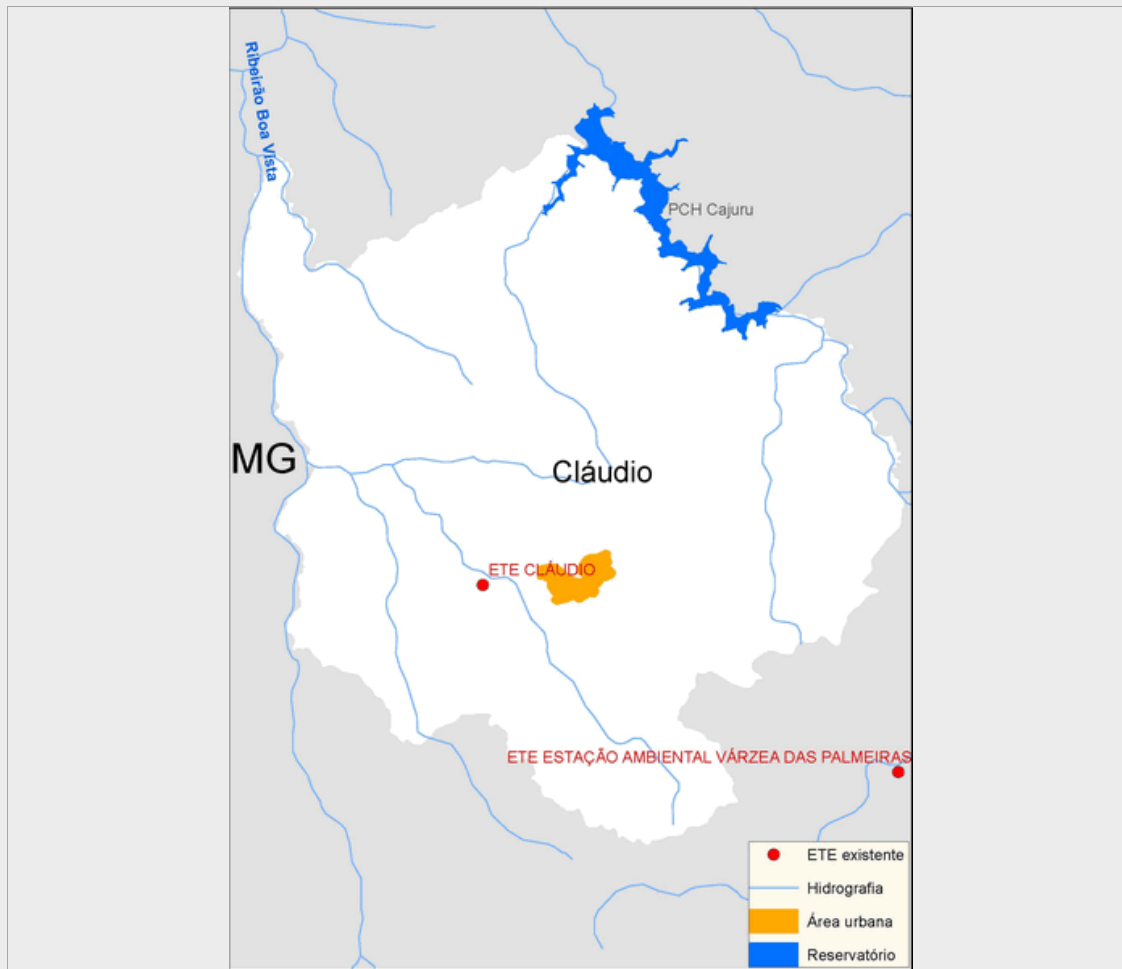

Sistema de esgotamento sanitário atual (2013)

Parcela dos esgotos	Índice de atendimento	Vazão (L/s)	Carga Gerada (Kg DBO/dia)	Carga Lançada (Kg DBO/dia)
Sem coleta e sem tratamento	0,4%	0,1	5,4	5,4
Soluções individuais	5,3%	1,8	63,6	25,5
Com coleta e sem tratamento	0,0%	0,0	0,0	0,0
Com coleta e com tratamento	94,3%	31,5	1.142,0	287,5
		33,4	1.211,0	318,4

Alternativas técnicas e investimentos estimados (2035)

	Carga orgânica (Kg DBO/dia)		Índice de atendimento	Remoção de DBO (Análise preliminar)	Requerimentos adicionais	
	Afluente	Lançada			Atenção para Fósforo	Não
Soluções individuais	85,4	34,2	5,7%	Tratamento secundário avançado	Atenção para Fósforo	Não
Estações de tratamento	1.413,6	141,4	94,3%		Atenção para Nitrogênio	Não

Investimentos Estimados

Coleta	R\$ 5.787.970,71	Estação de tratamento	R\$ 1.548.822,75	Total	R\$ 7.336.793,46
--------	------------------	-----------------------	------------------	-------	------------------

Listagem das estações de tratamento existentes e planejadas/estudadas

Estações de tratamento existentes (2013)

ETE CLÁUDIO

Estações de tratamento planejadas (2035) - Preliminar

ETE CLÁUDIO

ANEXO 1: Informações sobre as estações de tratamento existentes, planejadas e avaliadas - Análise preliminar

Cláudio

ESTAÇÃO DE TRATAMENTO EXISTENTE (2013)

Características da ETE

Nome	ETE CLÁUDIO	População atendida	21.148
Processo	REATOR ANAERÓBIO + FILTRO AERÓBIO + DECANTADOR		
Eficiência adotada	74,8%	Status	Ativa
Sistema integrado	NÃO		

Características do efluente

Vazão afluyente (L/s)	31,5	Carga afluyente (Kg DBO/dia)	968,3	Carga lançada (Kg DBO/dia)	287,5
-----------------------	------	------------------------------	-------	----------------------------	-------

Características do corpo receptor

Nome	Ribeirão do Matias		
Vazão de referência (L/s)	440,8	Classe de enquadramento adotada	2

ESTAÇÃO DE TRATAMENTO ANALISADA (2035) - PRELIMINAR

Características da ETE

Nome	ETE CLÁUDIO	População atendida	26.177
Processo de referência	Reator anaeróbio + Filtro Biológico Percolador + Decantadores Secundários		
Eficiência adotada	90,0%	Sistema integrado	NÃO

Características do efluente

Vazão afluyente (L/s)	39,0	Carga afluyente (Kg DBO/dia)	1.413,6	Carga lançada (Kg DBO/dia)	141,4
-----------------------	------	------------------------------	---------	----------------------------	-------

Características do corpo receptor

Nome	Ribeirão do Matias		
Vazão de referência (L/s)	440,8	Classe de enquadramento adotada	2