

RELATÓRIO DE ESGOTAMENTO SANITÁRIO MUNICIPAL

Cássia

MG

ATLAS ESGOTOS Despoluição de Bacias Hidrográficas

2017

MINISTÉRIO DAS
CIDADES



Município	Cássia		UF	MG	Código IBGE	3115102
População urbana			Prestador dos serviços			
Atual (2013)	Estimada (2035)	PM	Prefeitura Municipal de Cássia			
14.674	15.219					

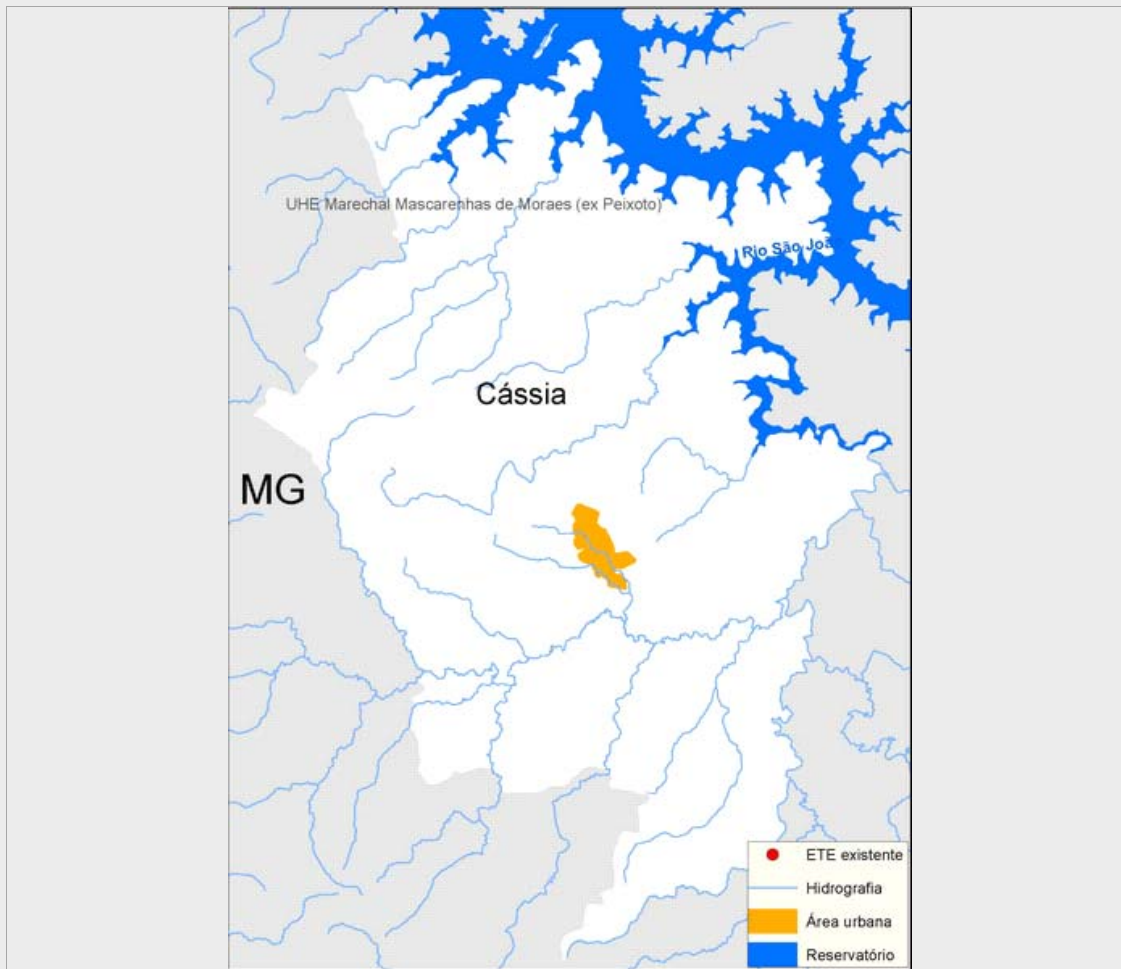

Sistema de esgotamento sanitário atual (2013)

Parcela dos esgotos	Índice de atendimento	Vazão (L/s)	Carga Gerada (Kg DBO/dia)	Carga Lançada (Kg DBO/dia)
Sem coleta e sem tratamento	1,6%	0,4	12,8	12,8
Soluções individuais	0,3%	0,1	2,3	0,9
Com coleta e sem tratamento	98,1%	23,1	777,4	777,4
Com coleta e com tratamento	0,0%	0,0	0,0	0,0
		23,6	792,4	791,0

Alternativas técnicas e investimentos estimados (2035)

	Carga orgânica (Kg DBO/dia)		Índice de atendimento	Remoção de DBO (Análise preliminar)	Requerimentos adicionais	
	Afluente	Lançada			Atenção para Fósforo	Não
Soluções individuais	82,2	32,9	10,0%	Tratamento secundário convencional	Atenção para Fósforo	Não
Estações de tratamento	739,6	147,9	90,0%		Atenção para Nitrogênio	Não

Investimentos Estimados

Coleta	R\$ 652.281,25	Estação de tratamento	R\$ 2.905.952,69	Total	R\$ 3.558.233,94
--------	----------------	-----------------------	------------------	-------	------------------

Listagem das estações de tratamento existentes e planejadas/estudadas

Estações de tratamento existentes (2013)

ETE não identificada

Estações de tratamento planejadas (2035) - Preliminar

ETE CÁSSIA (solução estudada na modelagem)

ANEXO 1: Informações sobre as estações de tratamento existentes, planejadas e avaliadas - Análise preliminar

Cássia

ESTAÇÃO DE TRATAMENTO ANALISADA (2035) - PRELIMINAR

Características da ETE

Nome	ETE CÁSSIA (solução estudada na modelagem)	População atendida	13.697
Processo de referência	Lagoa Anaeróbia + Facultativa + Maturação		
Eficiência adotada	80,0%	Sistema integrado	NÃO

Características do efluente

Vazão afluente (L/s)	31,1	Carga afluente (Kg DBO/dia)	739,6	Carga lançada (Kg DBO/dia)	147,9
----------------------	------	-----------------------------	-------	----------------------------	-------

Características do corpo receptor

Nome	Córrego da Formiga		
Vazão de referência (L/s)	483,2	Classe de enquadramento adotada	2