

RELATÓRIO DE ESGOTAMENTO SANITÁRIO MUNICIPAL

Godofredo Viana

MA

ATLAS ESGOTOS Despoluição de Bacias Hidrográficas

2017

MINISTÉRIO DAS
CIDADES



Município	Godofredo Viana		UF	MA	Código IBGE	2104305
População urbana			Prestador dos serviços			
Atual (2013)	Estimada (2035)	CAEMA	Companhia de Saneamento Ambiental do Maranhão			
6.983	10.570					

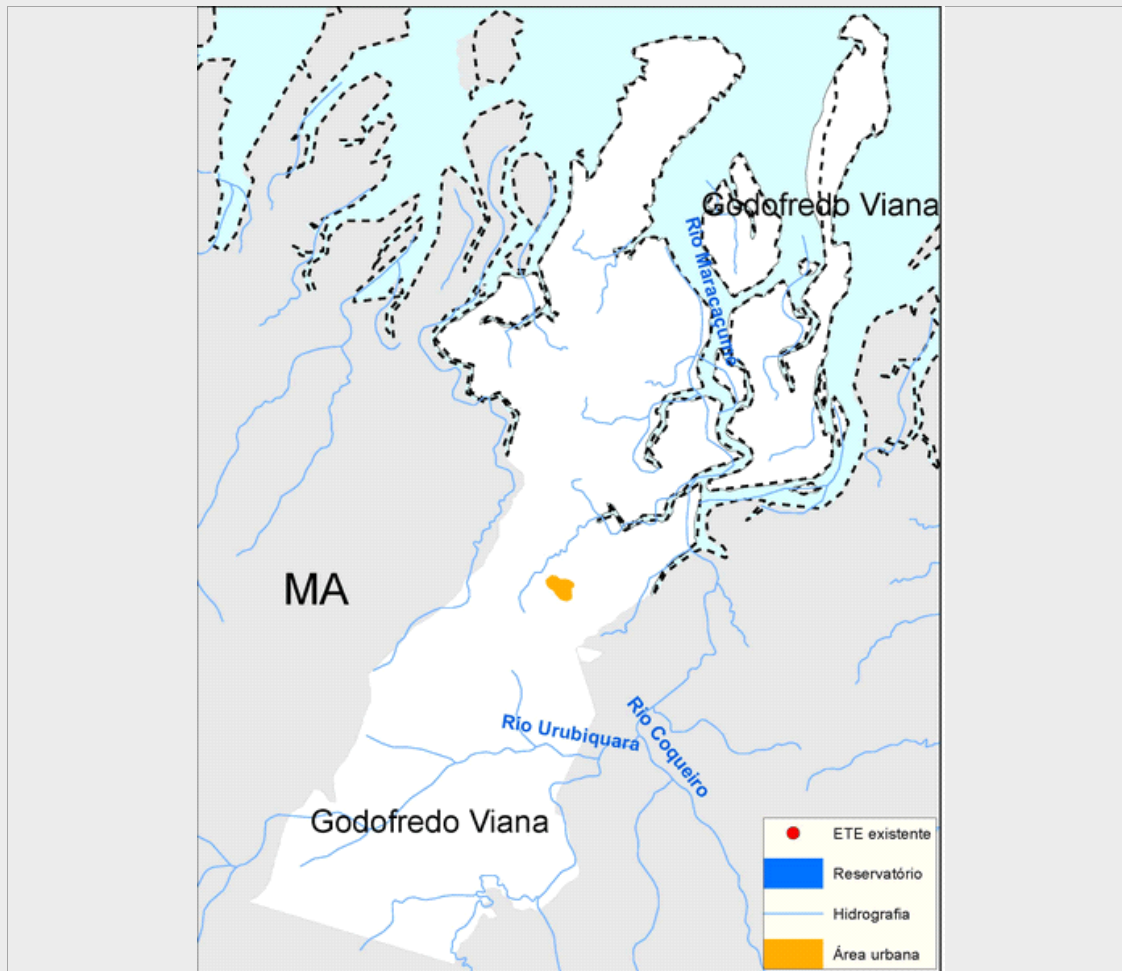

Sistema de esgotamento sanitário atual (2013)

Parcela dos esgotos	Índice de atendimento	Vazão (L/s)	Carga Gerada (Kg DBO/dia)	Carga Lançada (Kg DBO/dia)
Sem coleta e sem tratamento	65,3%	4,9	246,3	246,3
Soluções individuais	31,8%	2,4	120	48
Com coleta e sem tratamento	2,9%	0,2	10,8	10,8
Com coleta e com tratamento	0,0%	0,0	0,0	0,0
		7,4	377,1	305,1

Alternativas técnicas e investimentos estimados (2035)

	Carga orgânica (Kg DBO/dia)		Índice de atendimento	Remoção de DBO (Análise preliminar)	Requerimentos adicionais	
	Afluente	Lançada			Atenção para Fósforo	Não
Soluções individuais	57,1	22,8	10,0%	Tratamento secundário avançado	Atenção para Fósforo	Não
Estações de tratamento	513,7	15,4	90,0%		Atenção para Nitrogênio	Não

Investimentos Estimados

Coleta	R\$ 11.325.434,49	Estação de tratamento	R\$ 3.827.306,92	Total	R\$ 15.152.741,41
--------	-------------------	-----------------------	------------------	-------	-------------------

Listagem das estações de tratamento existentes e planejadas/estudadas

Estações de tratamento existentes (2013)

ETE não identificada

Estações de tratamento planejadas (2035) - Preliminar

ETE GODOFREDO VIANA (solução estudada na modelagem)

ANEXO 1: Informações sobre as estações de tratamento existentes, planejadas e avaliadas - Análise preliminar

Godofredo Viana

ESTAÇÃO DE TRATAMENTO ANALISADA (2035) - PRELIMINAR

Características da ETE

Nome ETE GODOFREDO VIANA (solução estudada na modelagem) População atendida 9.513

Processo de referência Lodos Ativados + físico-químico

Eficiência adotada 97,0% Sistema integrado NÃO

Características do efluente

Vazão afluyente (L/s) 19,8 Carga afluyente (Kg DBO/dia) 513,7 Carga lançada (Kg DBO/dia) 15,4

Características do corpo receptor

Nome Não disponível na base hidrográfica utilizada

Vazão de referência (L/s) 33,1 Classe de enquadramento adotada 2