

RELATÓRIO DE ESGOTAMENTO SANITÁRIO MUNICIPAL

Bequimão

MA

ATLAS ESGOTOS Despoluição de Bacias Hidrográficas

2017

MINISTÉRIO DAS
CIDADES



Município	Bequimão		UF	MA	Código IBGE	2101905
População urbana		Prestador dos serviços				
Atual (2013)	Estimada (2035)	PM	Prefeitura Municipal de Bequimão			
6.761	11.647					

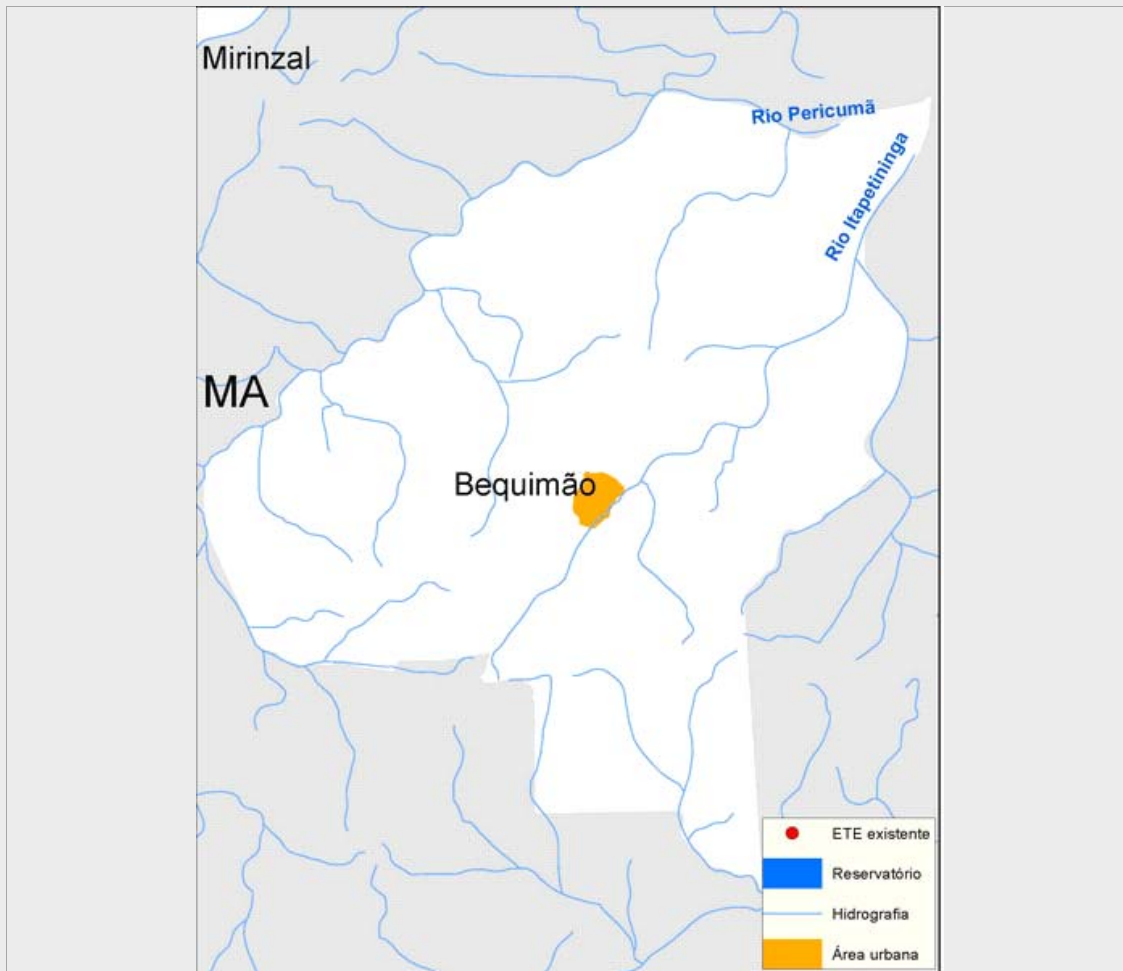

Sistema de esgotamento sanitário atual (2013)

Parcela dos esgotos	Índice de atendimento	Vazão (L/s)	Carga Gerada (Kg DBO/dia)	Carga Lançada (Kg DBO/dia)
Sem coleta e sem tratamento	93,6%	7	341,7	341,7
Soluções individuais	6,0%	0,4	21,9	8,8
Com coleta e sem tratamento	0,4%	0,0	1,5	1,5
Com coleta e com tratamento	0,0%	0,0	0,0	0,0
		7,5	365,1	352,0

Alternativas técnicas e investimentos estimados (2035)

	Carga orgânica (Kg DBO/dia)		Índice de atendimento	Remoção de DBO (Análise preliminar)	Requerimentos adicionais	
	Afluente	Lançada			Atenção para Fósforo	Não
Soluções individuais	62,9	25,2	10,0%	Tratamento secundário avançado	Atenção para Fósforo	Não
Estações de tratamento	566,0	17,0	90,0%		Atenção para Nitrogênio	Não

Investimentos Estimados

Coleta	R\$ 12.712.383,18	Estação de tratamento	R\$ 4.208.898,94	Total	R\$ 16.921.282,12
--------	-------------------	-----------------------	------------------	-------	-------------------

Listagem das estações de tratamento existentes e planejadas/estudadas

Estações de tratamento existentes (2013)

ETE não identificada

Estações de tratamento planejadas (2035) - Preliminar

ETE BEQUIMÃO (solução estudada na modelagem)

ANEXO 1: Informações sobre as estações de tratamento existentes, planejadas e avaliadas - Análise preliminar

Bequimão

ESTAÇÃO DE TRATAMENTO ANALISADA (2035) - PRELIMINAR

Características da ETE

Nome	ETE BEQUIMÃO (solução estudada na modelagem)	População atendida	10.482
Processo de referência	Lodos Ativados + físico-químico		
Eficiência adotada	97,0%	Sistema integrado	NÃO

Características do efluente

Vazão afluyente (L/s)	21,8	Carga afluyente (Kg DBO/dia)	566,0	Carga lançada (Kg DBO/dia)	17,0
-----------------------	------	------------------------------	-------	----------------------------	------

Características do corpo receptor

Nome	Rio Itapetininga		
Vazão de referência (L/s)	46,5	Classe de enquadramento adotada	2