

# RELATÓRIO DE ESGOTAMENTO SANITÁRIO MUNICIPAL

Marzagão

GO

## ATLAS ESGOTOS Despoluição de Bacias Hidrográficas

2017

MINISTÉRIO DAS  
**CIDADES**



<b>Município</b>	Marzagão		<b>UF</b>	GO	<b>Código IBGE</b>	5212907
<b>População urbana</b>		<b>Prestador dos serviços</b>				
Atual (2013)	Estimada (2035)	PM	Prefeitura Municipal de Marzagão			
1.888	2.124					

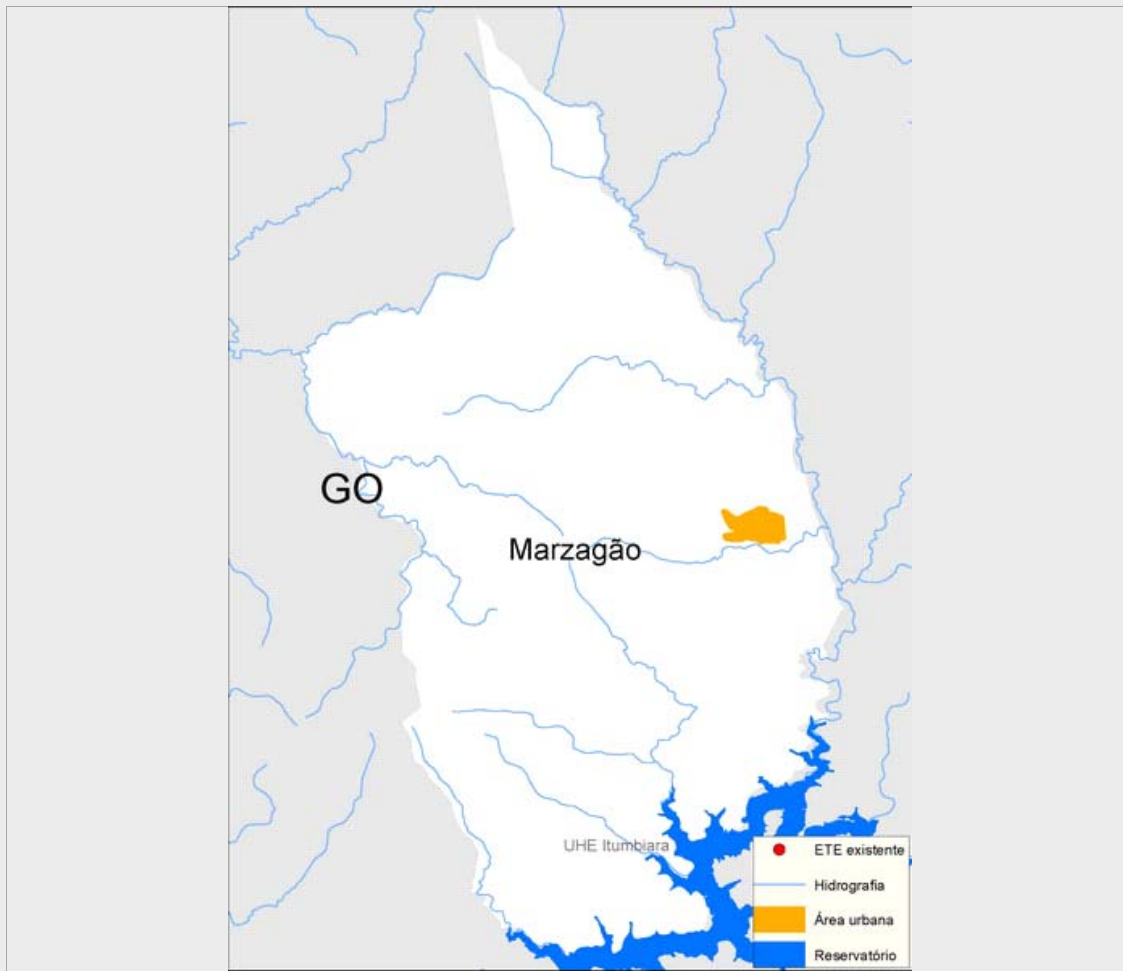

### Sistema de esgotamento sanitário atual (2013)

Parcela dos esgotos	Índice de atendimento	Vazão (L/s)	Carga Gerada (Kg DBO/dia)	Carga Lançada (Kg DBO/dia)
Sem coleta e sem tratamento	98,2%	2,9	100,1	100,1
Soluções individuais	1,6%	0	1,6	0,6
Com coleta e sem tratamento	0,3%	0,0	0,3	0,3
Com coleta e com tratamento	0,0%	0,0	0,0	0,0
		2,9	102,0	101,0

### Alternativas técnicas e investimentos estimados (2035)

	Carga orgânica (Kg DBO/dia)		Índice de atendimento	Remoção de DBO (Análise preliminar)	Requerimentos adicionais	
	Afluente	Lançada			Atenção para Fósforo	Não
Soluções individuais	11,5	4,6	10,0%	Tratamento secundário convencional	Atenção para Nitrogênio	Não
Estações de tratamento	103,2	41,3	90,0%			

### Investimentos Estimados

Coleta	R\$ 3.067.628,47	Estação de tratamento	R\$ 437.796,77	Total	R\$ 3.505.425,24
--------	------------------	-----------------------	----------------	-------	------------------

## Listagem das estações de tratamento existentes e planejadas/estudadas

Estações de tratamento existentes (2013)

ETE não identificada

Estações de tratamento planejadas (2035) - Preliminar

ETE MARZAGÃO (solução estudada na modelagem)

# ANEXO 1: Informações sobre as estações de tratamento existentes, planejadas e avaliadas - Análise preliminar

Marzagão

## ESTAÇÃO DE TRATAMENTO ANALISADA (2035) - PRELIMINAR

### Características da ETE

Nome	ETE MARZAGÃO (solução estudada na modelagem)	População atendida	1.912
Processo de referência	Reator Anaeróbio		
Eficiência adotada	60,0%	Sistema integrado	NÃO

### Características do efluente

Vazão afluyente (L/s)	4,0	Carga afluyente (Kg DBO/dia)	103,2	Carga lançada (Kg DBO/dia)	41,3
-----------------------	-----	------------------------------	-------	----------------------------	------

### Características do corpo receptor

Nome	Córrego do Marzagão		
Vazão de referência (L/s)	148,2	Classe de enquadramento adotada	2