

RELATÓRIO DE ESGOTAMENTO SANITÁRIO MUNICIPAL

Formosa

GO

ATLAS ESGOTOS Despoluição de Bacias Hidrográficas

2017

MINISTÉRIO DAS
CIDADES



Município	Formosa		UF	GO	Código IBGE	5208004
População urbana		Prestador dos serviços				
Atual (2013)	Estimada (2035)	SANEAGO	Saneamento de Goiás S/A			
99.763	136.087					

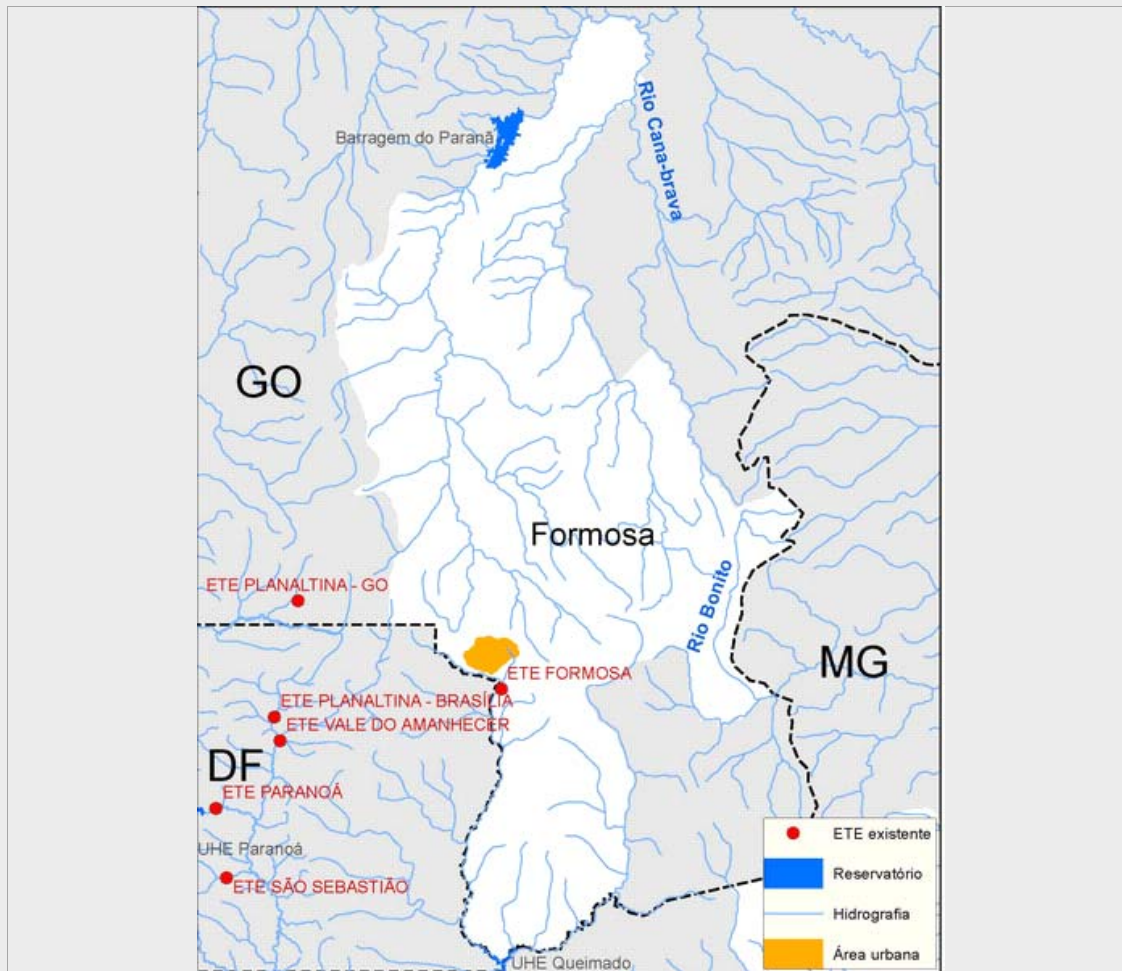

Sistema de esgotamento sanitário atual (2013)

Parcela dos esgotos	Índice de atendimento	Vazão (L/s)	Carga Gerada (Kg DBO/dia)	Carga Lançada (Kg DBO/dia)
Sem coleta e sem tratamento	30,1%	53,2	1622,6	1622,6
Soluções individuais	15,9%	28	855,5	342,2
Com coleta e sem tratamento	0,0%	0,0	0,0	0,0
Com coleta e com tratamento	54,0%	95,4	2.909,1	407,3
		176,6	5.387,2	2.372,1

Alternativas técnicas e investimentos estimados (2035)

	Carga orgânica (Kg DBO/dia)		Índice de atendimento	Remoção de DBO (Análise preliminar)	Requerimentos adicionais	
	Afluente	Lançada			Atenção para Fósforo	Não
Soluções individuais	734,9	294,0	10,0%	Tratamento secundário avançado	Atenção para Nitrogênio	Não
Estações de tratamento	6.613,8	198,4	90,0%			

Investimentos Estimados

Coleta	R\$ 74.917.786,99	Estação de tratamento	R\$ 55.410.424,84	Total	R\$ 130.328.211,83
--------	-------------------	-----------------------	-------------------	-------	--------------------

Listagem das estações de tratamento existentes e planejadas/estudadas

Estações de tratamento existentes (2013)

ETE FORMOSA

Estações de tratamento planejadas (2035) - Preliminar

ETE FORMOSA

ANEXO 1: Informações sobre as estações de tratamento existentes, planejadas e avaliadas - Análise preliminar

Formosa

ESTAÇÃO DE TRATAMENTO EXISTENTE (2013)

Características da ETE

Nome	ETE FORMOSA	População atendida	53.872
Processo	LAGOA ANAERÓBIA + LAGOA FACULTATIVA + LAGOA DE MATURAÇÃO		
Eficiência adotada	86,0%	Status	Ativa
Sistema integrado	NÃO		

Características do efluente

Vazão afluyente (L/s)	95,4	Carga afluyente (Kg DBO/dia)	2.909,1	Carga lançada (Kg DBO/dia)	407,3
-----------------------	------	------------------------------	---------	----------------------------	-------

Características do corpo receptor

Nome	Rio Preto		
Vazão de referência (L/s)	676,1	Classe de enquadramento adotada	1

ESTAÇÃO DE TRATAMENTO ANALISADA (2035) - PRELIMINAR

Características da ETE

Nome	ETE FORMOSA	População atendida	122.478
Processo de referência	Lodos Ativados + físico-químico		
Eficiência adotada	97,0%	Sistema integrado	NÃO

Características do efluente

Vazão afluyente (L/s)	240,5	Carga afluyente (Kg DBO/dia)	6.613,8	Carga lançada (Kg DBO/dia)	198,4
-----------------------	-------	------------------------------	---------	----------------------------	-------

Características do corpo receptor

Nome	Rio Preto		
Vazão de referência (L/s)	676,1	Classe de enquadramento adotada	1