

RELATÓRIO DE ESGOTAMENTO SANITÁRIO MUNICIPAL

Cumari

GO

ATLAS ESGOTOS Despoluição de Bacias Hidrográficas

2017

MINISTÉRIO DAS
CIDADES



Município	Cumari		UF	GO	Código IBGE	5206602
População urbana		Prestador dos serviços				
Atual (2013)	Estimada (2035)	PM	Prefeitura Municipal de Cumari			
2.457	2.440					

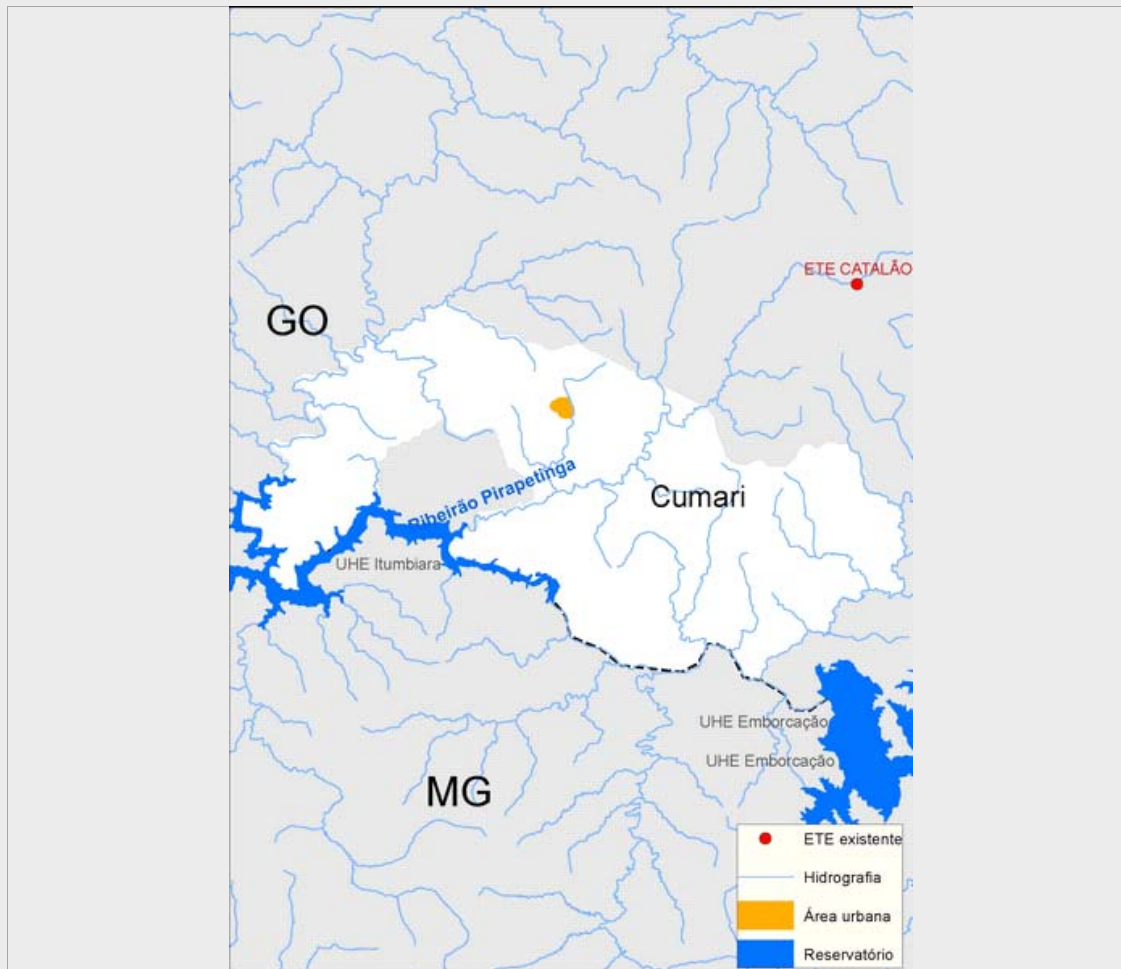

Sistema de esgotamento sanitário atual (2013)

Parcela dos esgotos	Índice de atendimento	Vazão (L/s)	Carga Gerada (Kg DBO/dia)	Carga Lançada (Kg DBO/dia)
Sem coleta e sem tratamento	35,6%	1,4	47,2	47,2
Soluções individuais	1,2%	0	1,5	0,6
Com coleta e sem tratamento	63,3%	2,4	83,9	83,9
Com coleta e com tratamento	0,0%	0,0	0,0	0,0
		3,8	132,7	131,8

Alternativas técnicas e investimentos estimados (2035)

	Carga orgânica (Kg DBO/dia)		Índice de atendimento	Remoção de DBO (Análise preliminar)	Requerimentos adicionais	
	Afluente	Lançada			Atenção para Fósforo	Não
Soluções individuais	13,2	5,3	10,0%	Tratamento secundário convencional	Atenção para Nitrogênio	Não
Estações de tratamento	118,6	47,4	90,0%			

Investimentos Estimados

Coleta	R\$ 1.050.156,62	Estação de tratamento	R\$ 502.852,36	Total	R\$ 1.553.008,98
--------	------------------	-----------------------	----------------	-------	------------------

Listagem das estações de tratamento existentes e planejadas/estudadas

Estações de tratamento existentes (2013)

ETE não identificada

Estações de tratamento planejadas (2035) - Preliminar

ETE CUMARI (solução estudada na modelagem)

ANEXO 1: Informações sobre as estações de tratamento existentes, planejadas e avaliadas - Análise preliminar

Cumari

ESTAÇÃO DE TRATAMENTO ANALISADA (2035) - PRELIMINAR

Características da ETE

Nome	ETE CUMARI (solução estudada na modelagem)	População atendida	2.196
Processo de referência	Reator Anaeróbio		
Eficiência adotada	60,0%	Sistema integrado	NÃO

Características do efluente

Vazão afluente (L/s)	4,6	Carga afluente (Kg DBO/dia)	118,6	Carga lançada (Kg DBO/dia)	47,4
----------------------	-----	-----------------------------	-------	----------------------------	------

Características do corpo receptor

Nome	Córrego Samambaia		
Vazão de referência (L/s)	265,4	Classe de enquadramento adotada	2