

RELATÓRIO DE ESGOTAMENTO SANITÁRIO MUNICIPAL

Aragoiânia

GO

ATLAS ESGOTOS Despoluição de Bacias Hidrográficas

2017

MINISTÉRIO DAS
CIDADES



Município	Aragoiânia		UF	GO	Código IBGE	5201801
População urbana			Prestador dos serviços			
Atual (2013)	Estimada (2035)	PM	Prefeitura Municipal de Aragoiânia			
6.019	7.998					

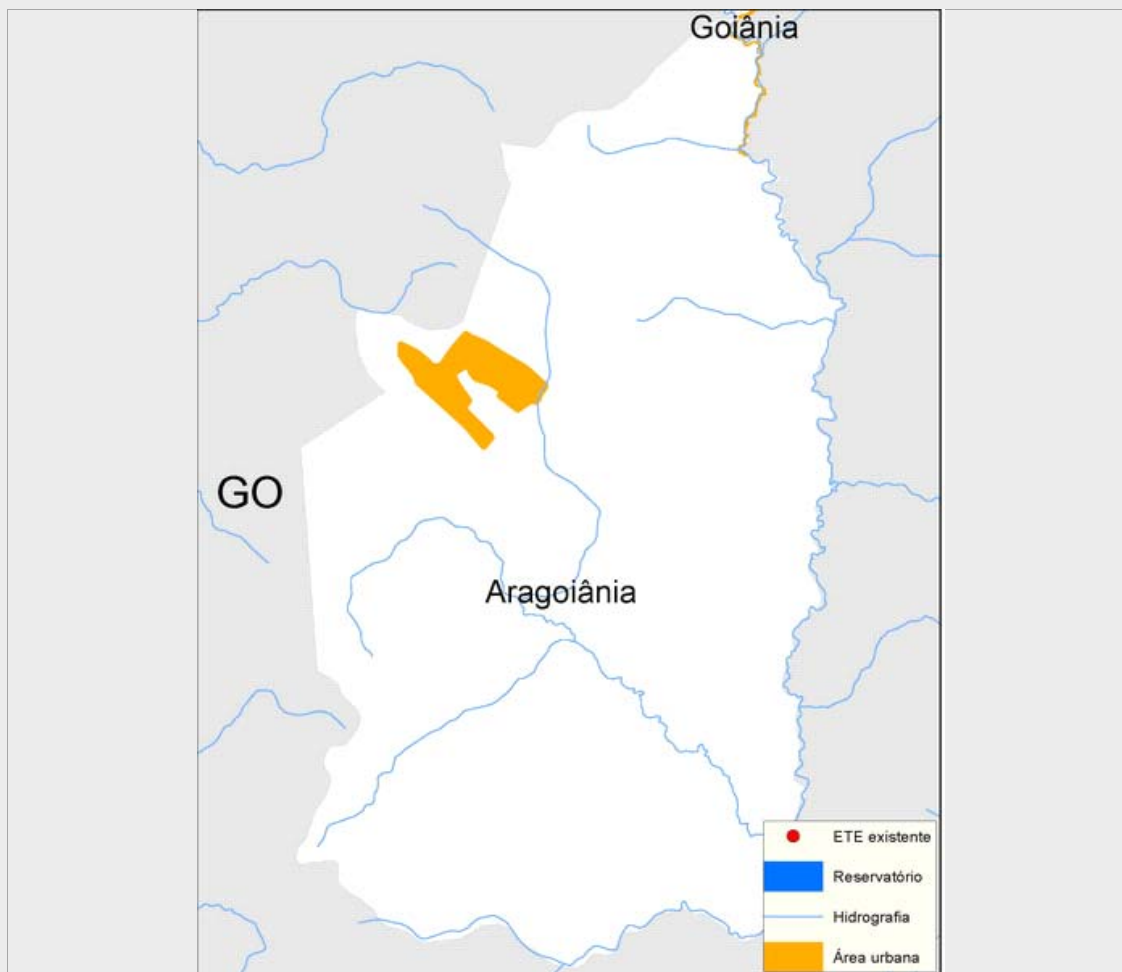

Sistema de esgotamento sanitário atual (2013)

Parcela dos esgotos	Índice de atendimento	Vazão (L/s)	Carga Gerada (Kg DBO/dia)	Carga Lançada (Kg DBO/dia)
Sem coleta e sem tratamento	98,0%	7,1	318,6	318,6
Soluções individuais	1,3%	0,1	4,3	1,7
Com coleta e sem tratamento	0,7%	0,0	2,1	2,1
Com coleta e com tratamento	0,0%	0,0	0,0	0,0
		7,3	325,0	322,5

Alternativas técnicas e investimentos estimados (2035)

	Carga orgânica (Kg DBO/dia)		Índice de atendimento	Remoção de DBO (Análise preliminar)	Requerimentos adicionais	
	Afluente	Lançada			Atenção para Fósforo	
Soluções individuais	0,0	0,0	0,0%	Tratamento secundário convencional	Atenção para Fósforo	Não
Estações de tratamento	431,9	43,2	100,0%		Atenção para Nitrogênio	Sim

Investimentos Estimados

Coleta	R\$ 9.709.847,26	Estação de tratamento	R\$ 3.869.306,88	Total	R\$ 13.579.154,13
--------	------------------	-----------------------	------------------	-------	-------------------

Listagem das estações de tratamento existentes e planejadas/estudadas

Estações de tratamento existentes (2013)

ETE não identificada

Estações de tratamento planejadas (2035) - Preliminar

ETE ARAGOIÂNIA

ANEXO 1: Informações sobre as estações de tratamento existentes, planejadas e avaliadas - Análise preliminar

Aragoiânia

ESTAÇÃO DE TRATAMENTO ANALISADA (2035) - PRELIMINAR

Características da ETE

Nome	ETE ARAGOIÂNIA	População atendida	7.998
Processo de referência	Lagoa anaeróbia + Lagoa facultativa + Lagoa de maturação		
Eficiência adotada	90,0%	Sistema integrado	NÃO

Características do efluente

Vazão afluyente (L/s)	9,7	Carga afluyente (Kg DBO/dia)	431,9	Carga lançada (Kg DBO/dia)	43,2
-----------------------	-----	------------------------------	-------	----------------------------	------

Características do corpo receptor

Nome	Ribeirão da Posse		
Vazão de referência (L/s)	110,3	Classe de enquadramento adotada	2