

RELATÓRIO DE ESGOTAMENTO SANITÁRIO MUNICIPAL

Cariacica

ES

ATLAS ESGOTOS Despoluição de Bacias Hidrográficas

2017

MINISTÉRIO DAS
CIDADES



Município	Cariacica		UF	ES	Código IBGE	3201308
População urbana		Prestador dos serviços				
Atual (2013)	Estimada (2035)	CESAN	Companhia Espírito-Santense de Saneamento			
364.012	428.813					

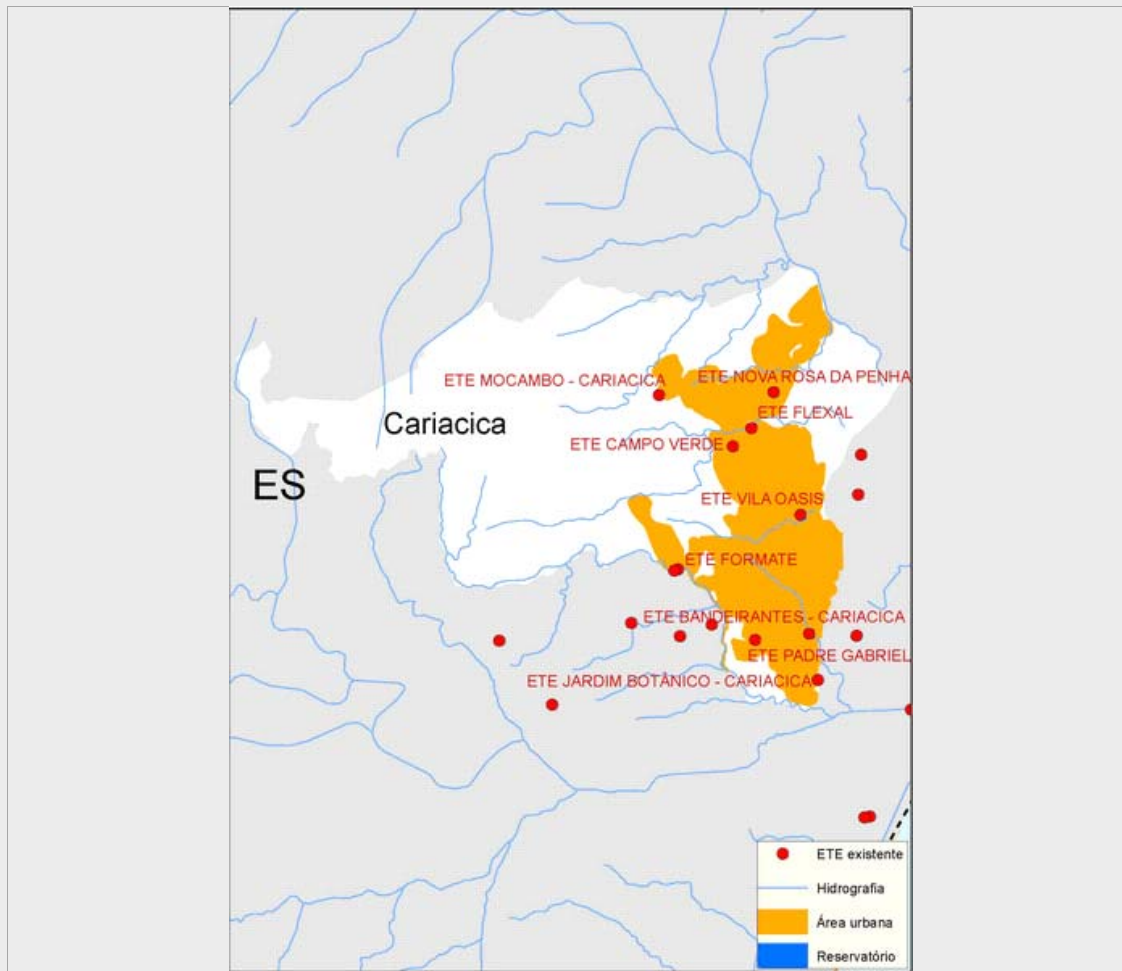

Sistema de esgotamento sanitário atual (2013)

Parcela dos esgotos	Índice de atendimento	Vazão (L/s)	Carga Gerada (Kg DBO/dia)	Carga Lançada (Kg DBO/dia)
Sem coleta e sem tratamento	65,6%	384,3	12900	12900
Soluções individuais	4,4%	25,6	859,6	343,9
Com coleta e sem tratamento	9,3%	54,5	1.828,1	1.828,1
Com coleta e com tratamento	20,7%	121,2	4.068,9	377,0
		585,6	19.656,6	15.449,0

Alternativas técnicas e investimentos estimados (2035)

	Carga orgânica (Kg DBO/dia)		Índice de atendimento	Remoção de DBO (Análise preliminar)	Requerimentos adicionais	
	Afluyente	Lançada			Atenção para Fósforo	Não
Soluções individuais	2.315,6	926,2	10,0%	Outras soluções (revisão da classe do rio, corpo receptor alternativo, reuso, etc.)	Atenção para Fósforo	Não
Estações de tratamento	20.840,3	658,8	90,0%		Atenção para Nitrogênio	Não

Investimentos Estimados

Coleta	R\$ 298.036.163,70	Estação de tratamento	R\$ 116.732.962,75	Total	R\$ 414.769.126,45
--------	--------------------	-----------------------	--------------------	-------	--------------------

Listagem das estações de tratamento existentes e planejadas/estudadas

Estações de tratamento existentes (2013)

ETE BANDEIRANTES - CARIACICA

ETE CAMPO VERDE

ETE FLEXAL

ETE FORMATE

ETE JARDIM BOTÂNICO - CARIACICA

ETE MOCAMBO - CARIACICA

ETE NOVA ROSA DA PENHA

ETE PADRE GABRIEL

ETE VILA OASIS

Estações de tratamento planejadas (2035) - Preliminar

ETE BANDEIRANTES - CARIACICA

ETE NOVA ROSA DA PENHA

ANEXO 1: Informações sobre as estações de tratamento existentes, planejadas e avaliadas - Análise preliminar

Cariacica

ESTAÇÃO DE TRATAMENTO EXISTENTE (2013)

Características da ETE

Nome	ETE BANDEIRANTES - CARIACICA	População atendida	54.431
Processo	Lodos Ativados (Convencional/Deep Shaft)		
Eficiência adotada	97,0%	Status	Ativa
Sistema integrado	NÃO		

Características do efluente

Vazão afluyente (L/s)	87,6	Carga afluyente (Kg DBO/dia)	2.979,6	Carga lançada (Kg DBO/dia)	88,2
-----------------------	------	------------------------------	---------	----------------------------	------

Características do corpo receptor

Nome	Córrego Campo Grande		
Vazão de referência (L/s)	195,4	Classe de enquadramento adotada	2

ESTAÇÃO DE TRATAMENTO EXISTENTE (2013)

Características da ETE

Nome	ETE JARDIM BOTÂNICO - CARIACICA	População atendida	6.526
Processo	Reator Anaeróbio + Filtro Aeróbio		
Eficiência adotada	75,0%	Status	Ativa
Sistema integrado	NÃO		

Características do efluente

Vazão afluyente (L/s)	10,5	Carga afluyente (Kg DBO/dia)	121,6	Carga lançada (Kg DBO/dia)	88,1
-----------------------	------	------------------------------	-------	----------------------------	------

Características do corpo receptor

Nome	Córrego Campo Grande		
Vazão de referência (L/s)	195,4	Classe de enquadramento adotada	2

ESTAÇÃO DE TRATAMENTO EXISTENTE (2013)

Características da ETE

Nome	ETE PADRE GABRIEL	População atendida	1.678
Processo	Reator Anaeróbio		
Eficiência adotada	63,0%	Status	Ativa
Sistema integrado	NÃO		

Características do efluente

Vazão afluyente (L/s)	2,7	Carga afluyente (Kg DBO/dia)	101,3	Carga lançada (Kg DBO/dia)	33,5
-----------------------	-----	------------------------------	-------	----------------------------	------

Características do corpo receptor

Nome	Rio Formate		
Vazão de referência (L/s)	849,0	Classe de enquadramento adotada	2

ESTAÇÃO DE TRATAMENTO EXISTENTE (2013)

Características da ETE

Nome	ETE CAMPO VERDE		População atendida	4.314
Processo	REATOR ANAERÓBIO			
Eficiência adotada	55,0%	Status	Ativa	Sistema integrado NÃO

Características do efluente

Vazão afluente (L/s)	6,9	Carga afluente (Kg DBO/dia)	89,4	Carga lançada (Kg DBO/dia)	104,8
----------------------	-----	-----------------------------	------	----------------------------	-------

Características do corpo receptor

Nome	Rio Bubu			
Vazão de referência (L/s)	309,6	Classe de enquadramento adotada	2	

ESTAÇÃO DE TRATAMENTO EXISTENTE (2013)

Características da ETE

Nome	ETE FLEXAL		População atendida	3.406
Processo	LAGOA ANAERÓBIA + LAGOA FACULTATIVA			
Eficiência adotada	94,0%	Status	Ativa	Sistema integrado NÃO

Características do efluente

Vazão afluente (L/s)	5,5	Carga afluente (Kg DBO/dia)	154,9	Carga lançada (Kg DBO/dia)	11,0
----------------------	-----	-----------------------------	-------	----------------------------	------

Características do corpo receptor

Nome	Rio Bubu			
Vazão de referência (L/s)	309,6	Classe de enquadramento adotada	2	

ESTAÇÃO DE TRATAMENTO EXISTENTE (2013)

Características da ETE

Nome	ETE VILA OASIS		População atendida	435
Processo	REATOR ANAERÓBIO + FILTRO AERÓBIO			
Eficiência adotada	86,0%	Status	Ativa	Sistema integrado NÃO

Características do efluente

Vazão afluente (L/s)	0,7	Carga afluente (Kg DBO/dia)	8,3	Carga lançada (Kg DBO/dia)	3,3
----------------------	-----	-----------------------------	-----	----------------------------	-----

Características do corpo receptor

Nome	Córrego Piranema			
Vazão de referência (L/s)	52,4	Classe de enquadramento adotada	2	

ESTAÇÃO DE TRATAMENTO EXISTENTE (2013)

Características da ETE

Nome	ETE NOVA ROSA DA PENHA		População atendida	3.108
Processo	LAGOA ANAERÓBIA + LAGOA FACULTATIVA			
Eficiência adotada	96,0%	Status	Ativa	Sistema integrado NÃO

Características do efluente

Vazão afluente (L/s)	5,0	Carga afluente (Kg DBO/dia)	572,1	Carga lançada (Kg DBO/dia)	6,7
----------------------	-----	-----------------------------	-------	----------------------------	-----

Características do corpo receptor

Nome	Córrego Vasco Coutinho			
Vazão de referência (L/s)	55,9	Classe de enquadramento adotada	2	

ESTAÇÃO DE TRATAMENTO EXISTENTE (2013)

Características da ETE

Nome	ETE MOCAMBO - CARIACICA	População atendida	1.243
Processo	FOSSA SÉPTICA/TANQUE IMHOFF		
Eficiência adotada	40,0%	Status	Ativa
		Sistema integrado	NÃO

Características do efluente

Vazão afluente (L/s)	2,0	Carga afluente (Kg DBO/dia)	29,8	Carga lançada (Kg DBO/dia)	40,3
----------------------	-----	-----------------------------	------	----------------------------	------

Características do corpo receptor

Nome	Rio Duas Bocas				
Vazão de referência (L/s)	117,4	Classe de enquadramento adotada	2		

ESTAÇÃO DE TRATAMENTO EXISTENTE (2013)

Características da ETE

Nome	ETE FORMATE	População atendida	209
Processo	REATOR ANAERÓBIO + FILTRO BIOLÓGICO		
Eficiência adotada	90,4%	Status	Ativa
		Sistema integrado	NÃO

Características do efluente

Vazão afluente (L/s)	0,3	Carga afluente (Kg DBO/dia)	11,9	Carga lançada (Kg DBO/dia)	1,1
----------------------	-----	-----------------------------	------	----------------------------	-----

Características do corpo receptor

Nome	Rio Formate				
Vazão de referência (L/s)	453,2	Classe de enquadramento adotada	2		

ESTAÇÃO DE TRATAMENTO ANALISADA (2035) - PRELIMINAR

Características da ETE

Nome	ETE BANDEIRANTES - CARIACICA	População atendida	323.772
Processo de referência	Lodos ativados convencional		
Eficiência adotada	97,0%	Sistema integrado	NÃO

Características do efluente

Vazão afluente (L/s)	91,5	Carga afluente (Kg DBO/dia)	17.483,7	Carga lançada (Kg DBO/dia)	524,5
----------------------	------	-----------------------------	----------	----------------------------	-------

Características do corpo receptor

Nome	Córrego Campo Grande				
Vazão de referência (L/s)	195,4	Classe de enquadramento adotada	2		

ESTAÇÃO DE TRATAMENTO ANALISADA (2035) - PRELIMINAR

Características da ETE

Nome	ETE NOVA ROSA DA PENHA	População atendida	62.160
Processo de referência	Lagoa anaeróbia + Lagoa facultativa		
Eficiência adotada	96,0%	Sistema integrado	NÃO

Características do efluente

Vazão afluente (L/s)	17,6	Carga afluente (Kg DBO/dia)	3.356,6	Carga lançada (Kg DBO/dia)	134,3
----------------------	------	-----------------------------	---------	----------------------------	-------

Características do corpo receptor

Nome	Córrego Vasco Coutinho				
Vazão de referência (L/s)	55,9	Classe de enquadramento adotada	2		