

RELATÓRIO DE ESGOTAMENTO SANITÁRIO MUNICIPAL

Feira da Mata

BA

ATLAS ESGOTOS Despoluição de Bacias Hidrográficas

2017

MINISTÉRIO DAS
CIDADES



Município	Feira da Mata		UF	BA	Código IBGE	2910776
População urbana			Prestador dos serviços			
Atual (2013)	Estimada (2035)	PM	Prefeitura Municipal de Feira da Mata			
3.098	4.141					

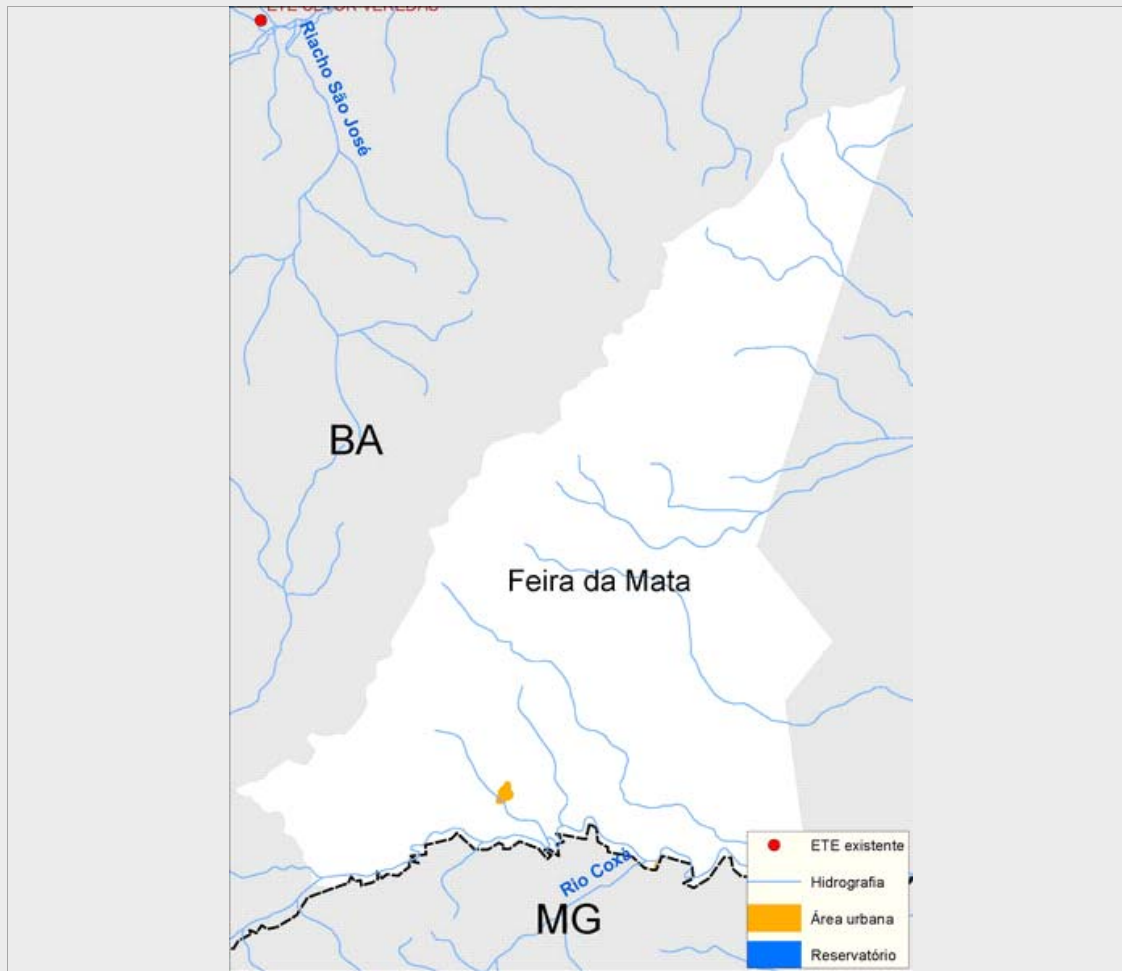

Sistema de esgotamento sanitário atual (2013)

Parcela dos esgotos	Índice de atendimento	Vazão (L/s)	Carga Gerada (Kg DBO/dia)	Carga Lançada (Kg DBO/dia)
Sem coleta e sem tratamento	95,4%	3,4	159,6	159,6
Soluções individuais	3,2%	0,1	5,4	2,1
Com coleta e sem tratamento	1,4%	0,0	2,3	2,3
Com coleta e com tratamento	0,0%	0,0	0,0	0,0
		3,6	167,3	164,1

Alternativas técnicas e investimentos estimados (2035)

	Carga orgânica (Kg DBO/dia)		Índice de atendimento	Remoção de DBO (Análise preliminar)	Requerimentos adicionais	
	Afluyente	Lançada			Atenção para Fósforo	Não
Soluções individuais	22,4	9,0	10,0%	Tratamento secundário convencional	Atenção para Fósforo	Não
Estações de tratamento	201,2	80,5	90,0%		Atenção para Nitrogênio	Não

Investimentos Estimados

Coleta	R\$ 5.909.155,30	Estação de tratamento	R\$ 853.483,00	Total	R\$ 6.762.638,31
--------	------------------	-----------------------	----------------	-------	------------------

Listagem das estações de tratamento existentes e planejadas/estudadas

Estações de tratamento existentes (2013)

ETE não identificada

Estações de tratamento planejadas (2035) - Preliminar

ETE FEIRA DA MATA (solução estudada na modelagem)

ANEXO 1: Informações sobre as estações de tratamento existentes, planejadas e avaliadas - Análise preliminar

Feira da Mata

ESTAÇÃO DE TRATAMENTO ANALISADA (2035) - PRELIMINAR

Características da ETE

Nome ETE FEIRA DA MATA (solução estudada na modelagem) População atendida 3.727

Processo de referência Reator Anaeróbio

Eficiência adotada 60,0% Sistema integrado NÃO

Características do efluente

Vazão afluyente (L/s) 7,8 Carga afluyente (Kg DBO/dia) 201,3 Carga lançada (Kg DBO/dia) 80,5

Características do corpo receptor

Nome Não disponível na base hidrográfica utilizada

Vazão de referência (L/s) 981,7 Classe de enquadramento adotada 2