

RELATÓRIO DE ESGOTAMENTO SANITÁRIO MUNICIPAL

Cordeiros

BA

ATLAS ESGOTOS Despoluição de Bacias Hidrográficas

2017

MINISTÉRIO DAS
CIDADES



AGÊNCIA NACIONAL DE ÁGUAS

Município UF Código IBGE

População urbana

Prestador dos serviços

Atual (2013)

Estimada (2035)

EMBASA

Empresa Baiana de Águas e Saneamento S.A.

2.733

4.531

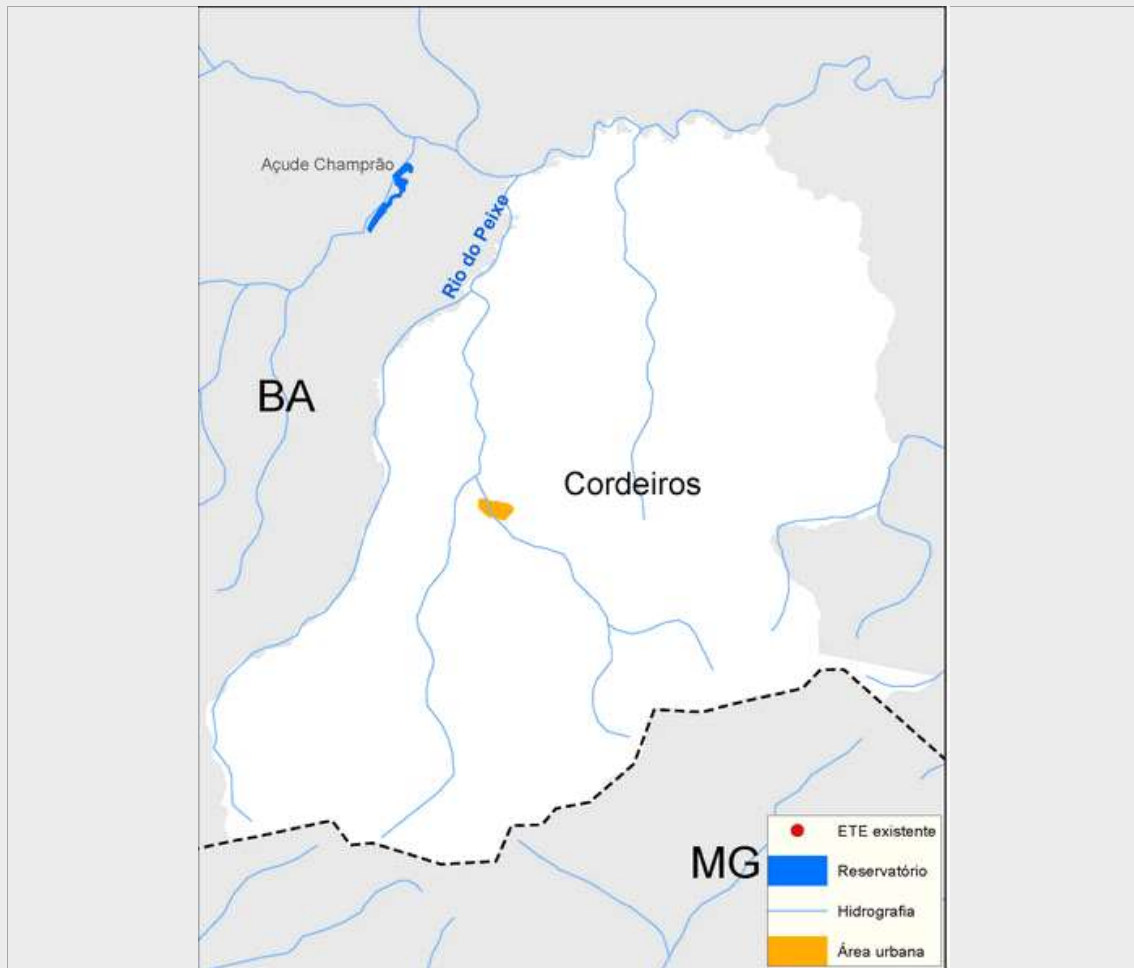

Sistema de esgotamento sanitário atual (2013)

Parcela dos esgotos	Índice de atendimento	Vazão (L/s)	Carga Gerada (Kg DBO/dia)	Carga Lançada (Kg DBO/dia)
Sem coleta e sem tratamento	99,1%	2	146,3	146,3
Soluções individuais	0,4%	0	0,6	0,3
Com coleta e sem tratamento	0,5%	0,0	0,7	0,7
Com coleta e com tratamento	0,0%	0,0	0,0	0,0
		2,1	147,6	147,2

Alternativas técnicas e investimentos estimados (2035)

	Carga orgânica (Kg DBO/dia)		Índice de atendimento	Remoção de DBO (Análise preliminar)	Requerimentos adicionais	
	Afluente	Lançada			Atenção para Fósforo	
Soluções individuais	24,5	9,8	10,0%	Tratamento secundário avançado	Atenção para Fósforo	Não
Estações de tratamento	220,2	6,6	90,0%		Atenção para Nitrogênio	Sim

Investimentos Estimados

Coleta	R\$ 6.520.584,12	Estação de tratamento	R\$ 1.570.052,41	Total	R\$ 8.090.636,53
--------	------------------	-----------------------	------------------	-------	------------------

Listagem das estações de tratamento existentes e planejadas/estudadas

Estações de tratamento existentes (2013)

ETE não identificada

Estações de tratamento planejadas (2035) - Preliminar

ETE CORDEIROS (solução estudada na modelagem)

ANEXO 1: Informações sobre as estações de tratamento existentes, planejadas e avaliadas - Análise preliminar

Cordeiros

ESTAÇÃO DE TRATAMENTO ANALISADA (2035) - PRELIMINAR

Características da ETE

Nome	ETE CORDEIROS (solução estudada na modelagem)	População atendida	4.078
Processo de referência	Lodos Ativados + físico-químico		
Eficiência adotada	97,0%	Sistema integrado	NÃO

Características do efluente

Vazão afluyente (L/s)	8,5	Carga afluyente (Kg DBO/dia)	220,2	Carga lançada (Kg DBO/dia)	6,6
-----------------------	-----	------------------------------	-------	----------------------------	-----

Características do corpo receptor

Nome	Rio Candeal		
Vazão de referência (L/s)	24,6	Classe de enquadramento adotada	2